



Comune di Cantoira
Città Metropolitana di Torino

RICOGNIZIONE PERIODICA
DEGLI ORGANISMI PARTECIPATI DALL'ENTE
Art. 20 D.Lgs. n. 175/2016 e s.m.i.

Dati relativi alle partecipazioni detenute al 31/12/2024

1. Introduzione

Ai sensi dell'art. 20 del D.Lgs. n. 175/2016, il documento contiene l'analisi dell'assetto delle società di cui il Comune di Cantoira detiene partecipazioni secondo il modello di provvedimento proposto dal MEF – Dipartimento del Tesoro e dalla Corte dei Conti, le cui linee guida sono state pubblicate sul Portale del Tesoro.

Di seguito si riporta lo schema delle partecipazioni dirette ed indirette del Comune di Cantoira con riferimento al 31/12/2024.

Successivamente, nella sezione 2 del presente documento sono riportate le tabelle riepilogative delle partecipazioni detenute dall'Ente con l'indicazione dell'esito della rilevazione.

Infine, nella sezione 3, sono riportate le informazioni di dettaglio riferite ad ogni singola società partecipata.

Organigramma delle partecipazioni societarie del Comune di Cantoira

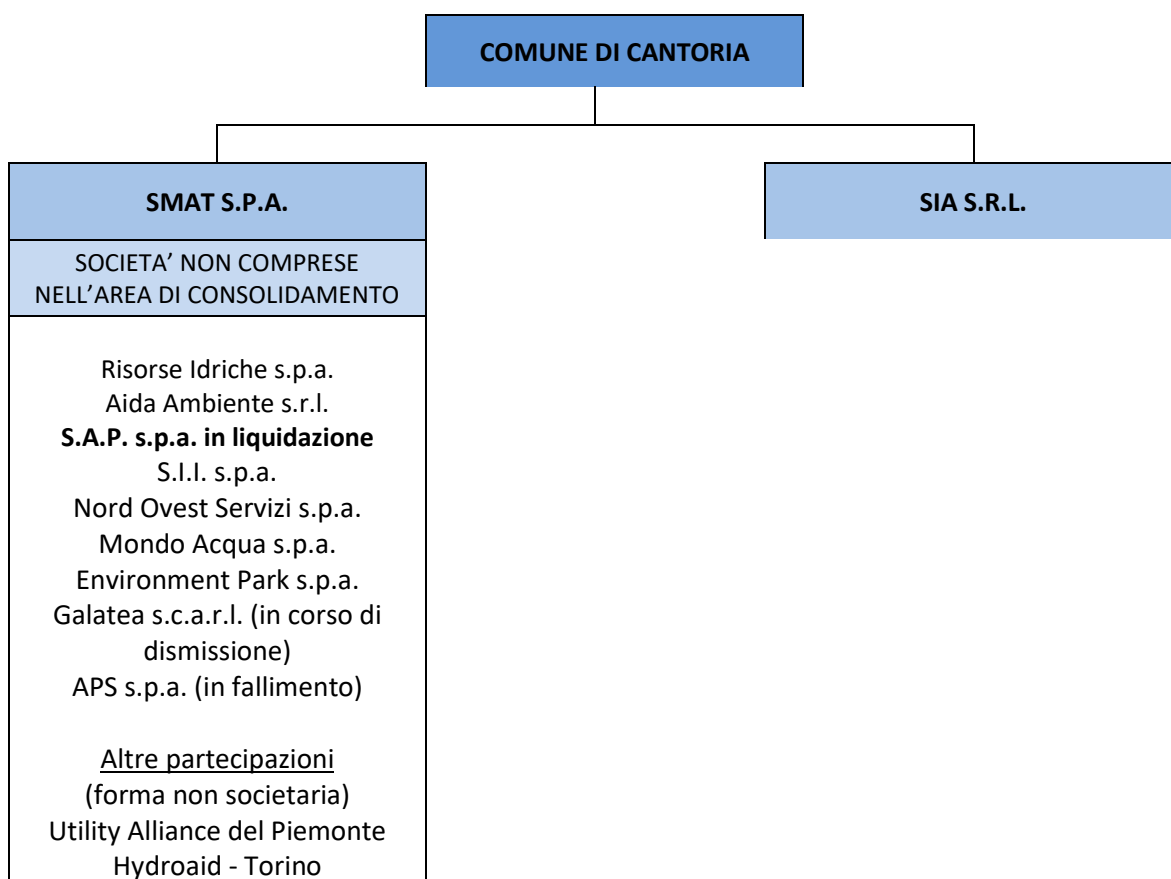

Organigramma delle partecipazioni non societarie del Comune di Cantoira

		COMUNE DI CANTOIRA		
C.A.V. Consorzio di area vasta CISA				A.T.O. 3 Autorità d'Ambito Torinese

2. Ricognizione delle partecipazioni possedute direttamente o indirettamente

Nelle tabelle che seguono si riporta l'elenco delle partecipazioni dirette ed indirette del Comune di Cantoira con l'esito della rilevazione effettuata.

Partecipazioni dirette in società

NOME PARTECIPATA	CODICE FISCALE PARTECIPATA	QUOTA DI PARTECIPAZIONE	ESITO DELLA RILEVAZIONE	NOTE
S.I.A. s.r.l.	08769960017	1,40%	MANTENIMENTO	-
SMAT s.p.a.	07937540016	0,00002%	MANTENIMENTO	-

Partecipazioni indirette detenute attraverso SMAT s.p.a.:

NOME PARTECIPATA	CODICE FISCALE PARTECIPATA	QUOTA DI PARTECIPAZIONE DETENUTA DALLA TRAMITE	ESITO DELLA RILEVAZIONE	NOTE
Risorse Idriche s.p.a.	060877200147	91,62%	MANTENIMENTO	-
AIDA Ambiente s.r.l.	09909860018	51,00%	MANTENIMENTO	-
S.A.P. s.p.a.*	11100280012	47,55%	MANTENIMENTO (IN LIQUIDAZIONE)	-
S.I.I. s.p.a.	94005970028	19,99%	MANTENIMENTO	-
Nord Ovest Servizi s.p.a.	08448160013	10,00%	MANTENIMENTO	-
Mondo Acqua s.p.a.	02778560041	4,92%	MANTENIMENTO	-
Environment Park s.p.a.	07154400019	3,38%	MANTENIMENTO	-
Galatea s.c.a.r.l.**	01523550067	0,50%	MANTENIMENTO (IN DISMISSIONE)	-
APS s.p.a.***	05599880829	9,83%	MANTENIMENTO (IN FALLIMENTO)	-
Utility Alliance del Piemonte	11575990012	5,56%	MANTENIMENTO	Forma non societaria
Hydroaid – Torino	97590910010	10,24%	MANTENIMENTO	Forma non societaria

***S.A.P. s.p.a. – in liquidazione (dal 01.06.2021):**

La Società Acque Potabili S.p.A. in liquidazione è collegata alla SMAT con una partecipazione paritetica ad IRETI S.p.A. del 47,546%, possedendo n. 3.429.125 azioni.

L'Assemblea Straordinaria della Società Acque Potabili S.p.A. del 29 aprile 2021 ha deliberato lo scioglimento anticipato della Società ai sensi dell'art. 2484 comma 1 n. 6 del Codice Civile con conseguente messa in liquidazione della stessa. Tale atto è stato registrato ed iscritto presso il registro delle imprese di Torino in data 31 maggio 2021. A decorrere da tale data la delibera di liquidazione della società Acque Potabili ha assunto piena efficacia.

L'Assemblea Ordinaria dei Soci di SAP S.p.A. in liquidazione del 29 aprile 2022 ha approvato il bilancio relativo al periodo 1/6/2021-31/12/2021 (primo bilancio intermedio di liquidazione) che chiude con un risultato positivo pari a 158 migliaia di euro, stante un risultato negativo relativo al periodo 1/1/2021-31/5/2021, pari a 196 migliaia di euro, risultante dal rendiconto consegnato ai liquidatori in data 16/9/2021. Il Patrimonio Netto raggiunge a fine 2021 un valore pari a 17.015 migliaia di euro (criteri IAS/IFRS), contro un Patrimonio Netto Consolidato al 31.12.2020 di 17.380 migliaia di euro.

L'ultima Assemblea Straordinaria di SAP S.p.A., tenutasi il 29 aprile 2021, ha deliberato l'annullamento delle azioni proprie senza riduzione del capitale sociale. Stante le azioni possedute pari a nr 3.429.125 su nr. azioni totali 7.212.157 la quota di partecipazione posseduta da SMAT si incrementa nell'esercizio 2021 dal 44,92% al 47,55%.

L'Assemblea Ordinaria dei Soci di SAP S.p.A. in liquidazione del 27 aprile 2023 ha approvato il bilancio relativo al periodo 1/1/2022-31/12/2022 (secondo bilancio intermedio di liquidazione), che chiude con un risultato positivo pari a 311 migliaia di euro.

****Galatea s.c.a.r.l. – in dismissione:**

La quota di partecipazione di SMAT S.p.A., pari al 0,50%, è in corso di dismissione. La società aveva per oggetto un servizio di interesse generale: la costruzione e conduzione dell'impianto di depurazione delle acque reflue del Comune di Santo Stefano Belbo, che costituiva un segmento del ciclo idrico integrato dell'ATO4 definito dalla Regione Piemonte (con le Leggi Regionali n. 13/97 e 7/2012), ai sensi di quanto disposto dall'art. 147 del D.Lgs. 152/2006 e s.m.i..

*****APS s.p.a. – Acque Potabili Siciliane s.p.a. – in fallimento:**

La società Acque Potabili Siciliane s.p.a. (APS) fu costituita in data 27/02/2007 con capitale sociale iniziale di € 5.000.000,00 ed è partecipata per il 9,83% pariteticamente dalla SMAT s.p.a. e dalla Mediterranea delle Acque s.p.a.. La medesima società è stata costituita a seguito della aggiudicazione della gara esperita per l'affidamento del Servizio Idrico Integrato nel territorio dei n. 81 comuni della Provincia di Palermo (Comune di Palermo escluso) da parte dell'ATO 1 di Palermo.

La partecipazione nella società, sino al 28/10/2013 in amministrazione straordinaria ed ora in fallimento, era stata oggetto, in esercizi precedenti, di completa svalutazione. SMAT s.p.a. ha inoltre operato, già nell'esercizio 2010, un apposito accantonamento a Fondo Rischi per potenziale passività di 650 migliaia di euro e nel bilancio chiuso al 31/12/2013 aveva provveduto alla radiazione integrale di tutti i crediti maturati sino al termine del periodo di amministrazione straordinaria.

In data 25/06/2015 si è conclusa un'articolata procedura arbitrale iniziata in data 07/01/2010 con la presentazione da parte di APS e dei soci azionisti della domanda di arbitrato intesa a:

- accertare che AATO 1 Palermo si è resa gravemente inadempiente in danno al concessionario APS;
- condannare AATO 1 Palermo all'esatto adempimento alla convenzione con il ripristino dell'equilibrio economico – finanziario della concessione;
- condannare AATO 1 Palermo al risarcimento del danno comunque sofferto da APS in conseguenza degli inadempimenti accertati e dichiarati.

In data 25/06/2015 è stato depositato il Lodo finale dell'arbitrato, che riporta in danno all'ATO un importo netto di € 33.588.786,00.

In data 09/02/2016 è stato notificato dall'AATO 1 di Palermo l'atto di citazione in appello con richiesta di pronunzia di nullità relativamente ai precedenti Lodi non definitivi ed al lodo definitivo sopra citato.

Con ordinanza depositata in data 28/07/2016, la Corte d'Appello di Palermo ha disposto la sospensione dell'efficacia del Lodo definitivo a condizione che l'AATO 1 di Palermo fornisca idonea garanzia sotto forma di polizza fidejussoria ed ha altresì disposto il rinvio della causa per precisazione delle conclusioni all'udienza del 07/11/2018.

All'udienza del 7 novembre 2018 tutte le parti hanno proceduto a precisare le rispettive conclusioni. Conseguentemente la Corte ha assegnato termini per le difese finali che tutte le parti hanno redatto e depositato.

Con sentenza depositata l'8 gennaio 2021, la Corte d'Appello di Palermo – Sezione Prima Civile - ha confermato i lodi non definitivi del 2012 e del 2015 nonché il lodo definitivo del 25.06.2015 emessi dal Collegio Arbitrale, con condanna dell'AATO 1 Palermo al pagamento delle spese di lite.

Con ricorso in data 8.6.2021 l'AATO 1 Palermo ha proposto ricorso in Cassazione avverso la suddetta sentenza della Corte d'Appello.

Acque Potabili, in proprio e quale capofila dell'ATI aggiudicataria della gara, si è costituita in giudizio in data 16.7.2021, proponendo Controricorso. Si è in attesa della data di fissazione dell'udienza.

Partecipazioni dirette non societarie

NOME PARTECIPATA	CODICE FISCALE PARTECIPATA	QUOTA DI PARTECIPAZIONE	ESITO DELLA RILEVAZIONE	NOTE
C.A.V.. Consorzio di area vasta C.I.S.A.	92007630012	1,39%	MANTENIMENTO	G.A.P.
A.T.O. 3 Autorità d'Ambito Torinese	08581830018	0,14%	MANTENIMENTO	G.A.P.

3. Informazioni di dettaglio sulle singole partecipazioni

Nella presente sezione, per ogni partecipata, sono riportate le schede di dettaglio.

PARTECIPAZIONE SOCIETARIA 1 – SIA S.R.L. SERVIZI INTERCOMUNALI PER L'AMBIENTE**DATI ANAGRAFICI DELLA PARTECIPATA**

NOME DEL CAMPO	
Codice Fiscale	08769960017
Denominazione	SIA s.r.l. – Servizi Intercomunalì per l'Ambiente
Data di costituzione della partecipata	2004
Forma giuridica	Società a responsabilità limitata
Tipo di fondazione	
Altra forma giuridica	
Stato di attività della partecipata	attiva
Anno di inizio della procedura	
Società con azioni quotate in mercati regolamentati	No
Società che ha emesso strumenti finanziari quotati in mercati regolamentati (ex TUSP)	No
La società è un GAL	No

SEDE LEGALE DELLA PARTECIPATA

NOME DEL CAMPO	
Stato	Italia
Provincia	Torino
Comune	Ciriè
CAP	10073
Indirizzo	Via Trento 21/D
Telefono	0119202214
FAX	0119211960
Email	cert@pec.siaweb.info

SETTORE DI ATTIVITÀ DELLA PARTECIPATA

NOME DEL CAMPO	Indicazioni per la compilazione
Attività 1	38.22.00 – Smaltimento rifiuti speciali
Attività 2	38.11.00 – Raccolta di rifiuti solidi non pericolosi
Attività 3	
Attività 4	

ULTERIORI INFORMAZIONI SULLA PARTECIPATA

NOME DEL CAMPO	Indicazioni per la compilazione
Società in house	si
Previsione nello statuto di limiti sul fatturato	si
Società contenuta nell'allegato A al D.Lgs. n. 175/2016	no
Società a partecipazione pubblica di diritto singolare (art.1, c. 4, lett. A)	no
Riferimento normativo società di diritto singolare	
La società adotta un sistema di contabilità analitica e separata per attività?	Scegliere un elemento.
Specificare se la disciplina applicata è stata dettata da:	Scegliere un elemento.
Società esclusa dall'applicazione dell'art. 4 con DPCM (art. 4, c. 9)	no
Società esclusa dall'applicazione dell'art. 4 con provvedimento del Presidente della Regione o delle Prov. Autonome (art. 4, c. 9)	no
Riferimento normativo atto esclusione	

DATI DI BILANCIO PER LA VERIFICA TUSP

NOME DEL CAMPO	Anno 2024
Tipologia di attività svolta	Attività produttive di beni e servizi
Numero medio di dipendenti	130
Numero dei componenti dell'organo di amministrazione	5
Compenso dei componenti dell'organo di amministrazione	0
Numero dei componenti dell'organo di controllo	3
Compenso dei componenti dell'organo di controllo	€ 25.331,00

NOME DEL CAMPO	2024	2023	2022	2021	2020
Approvazione bilancio	sì	sì	sì	sì	sì
Risultato d'esercizio	€ 681.968	€ 933.566	€ 684.454	€ 679.493	€ 434.252

1. Attività produttive di beni e servizi o Distretti tecnologici

NOME DEL CAMPO	2024	2023	2022
A1) Ricavi delle vendite e delle prestazioni	€ 16.203.012	€ 16.513.981	€ 16.268.939
A5) Altri Ricavi e Proventi	€ 770.920	€ 47.975	€ 128.304
di cui Contributi in conto esercizio	€ 0	€ 0	€ 0

2. Attività di Holding

Compilare la seguente sotto-sezione se la "Tipologia di attività svolta" dalla partecipata è: "**Attività consistenti nell'assunzione di partecipazioni in società esercenti attività diverse da quella creditizia e finanziaria (Holding)**".

NOME DEL CAMPO	2024	2023	2022
A1) Ricavi delle vendite e delle prestazioni			
A5) Altri Ricavi e Proventi			
di cui Contributi in conto esercizio			
C15) Proventi da partecipazioni			
C16) Altri proventi finanziari			
C17 bis) Utili e perdite su cambi			
D18 a) Rettifiche di valore di attività finanziarie - Rivalutazioni di partecipazioni			

3. Attività bancarie e finanziarie

Compilare la seguente sotto-sezione se la "Tipologia di attività svolta" dalla partecipata è: "**Attività bancarie e finanziarie**".

NOME DEL CAMPO	2024	2023	2022
Interessi attivi e proventi assimilati			
Commissioni attive			

4. Attività assicurative

Compilare la seguente sotto-sezione se la "Tipologia di attività svolta" dalla partecipata è: "**Attività assicurative**".

NOME DEL CAMPO	2024	2023	2022
I.1 Conto Tecnico dei rami danni - Premi di competenza, al netto delle cessioni in riassicurazione			
I.3 Conto Tecnico dei rami danni - Altri proventi tecnici, al netto delle cessioni in riassicurazione			
II.1 Conto Tecnico dei rami vita - Premi dell'esercizio, al netto delle cessioni in riassicurazione			
II.4 Conto Tecnico dei rami vita - Altri proventi tecnici, al netto delle cessioni in riassicurazione			

QUOTA DI POSSESSO (quota diretta e/o indiretta)

NOME DEL CAMPO	Indicazioni per la compilazione
Tipologia di Partecipazione	Partecipazione diretta
Quota diretta	1,40%
Codice Fiscale Tramite	
Denominazione Tramite (organismo)	
Quota detenuta dalla Tramite nella società	

QUOTA DI POSSESSO – TIPO DI CONTROLLO

Indicare il tipo di controllo esercitato dall'Amministrazione sulla partecipata. Ai fini del controllo è necessario tener conto, oltre che della quota diretta, anche di eventuali quote indirette detenute dall'Amministrazione nella partecipata.

Nel caso di società partecipata indirettamente, in via generale, inserire il tipo di controllo esercitato dall'Amministrazione sulla "tramite".

NOME DEL CAMPO	Indicazioni per la compilazione
Tipo di controllo	controllo analogo congiunto

Per la definizione di controllo si rinvia all'atto di [orientamento del 15 febbraio 2018](#) emanato della Struttura di indirizzo, monitoraggio e controllo sull'attuazione del TUSP e alla deliberazione della Corte dei conti, Sezioni riunite in sede di controllo, 20 giugno 2019, n. 11/SSRRCO/QMIG/19.

INFORMAZIONI ED ESITO PER LA RAZIONALIZZAZIONE

NOME DEL CAMPO	Indicazioni per la compilazione
Partecipazione ancora detenuta alla data di adozione del provvedimento	Sì

Se la partecipazione è ancora detenuta alla data di adozione del provvedimento continuare con la compilazione dei campi di seguito riportati. Altrimenti, se la partecipazione non è più detenuta alla data di adozione del provvedimento, deve essere compilata la scheda "Partecipazione non più detenuta" in base alla tipologia della razionalizzazione realizzata.

Società controllata da una quotata	No
CF della società quotata controllante	
Denominazione della società quotata controllante	
La partecipata svolge un'attività di produzione di beni e servizi a favore dell'Amministrazione?	Sì
Attività svolta dalla Partecipata	produzione di un servizio di interesse generale (Art. 4, c)
Descrizione dell'attività	Servizio Integrato Raccolta Rifiuti Urbani
Quota % di partecipazione detenuta dal soggetto privato	no
Svolgimento di attività analoghe a quelle svolte da altre società (art.20, c.2 lett.c)	no
Necessità di contenimento dei costi di funzionamento (art.20, c.2 lett.f)	no
Necessità di aggregazione di società (art.20, c.2 lett.g)	no
L'Amministrazione ha fissato, con proprio provvedimento, obiettivi specifici sui costi di funzionamento della partecipata? (art.19, c, 5)	no
Esito della revisione periodica	mantenimento senza interventi
Modalità (razionalizzazione)	Scegliere un elemento.
Termine previsto per la razionalizzazione	
Dichiarazione di Cessione a titolo oneroso in Revisione straordinaria	No
Applicazione dell'art.24, comma 5-ter	No
Note	<p>Come indicato nello Statuto, all'art. 1.2, la società SIA s.r.l. è una società in house a controllo analogo congiunto, con capitale sociale detenuto dai soli comuni facenti parte della ATO-R di riferimento, che compongono il consorzio CISA. Lo stesso prevede, all'art. 1.4, che l'80% del fatturato deve derivare da attività ad essa affidate direttamente o indirettamente dai soci.</p> <p>Valore della produzione € 16.973.932</p> <p>I ricavi sono iscritti a bilancio per competenza, al netto dei resi, abbuoni, sconti e premi, nonché delle imposte direttamente connesse agli stessi.</p> <p>La voce "ricavi da vendite e prestazioni" (€ 16.268.939) risulta prevalentemente costituita da ricavi derivanti dai vigenti contratti di servizio con CISA e ATO-R.</p> <p>La voce "altri ricavi e proventi" (€ 128.304) comprende ricavi di natura residuale.</p> <p>Dato atto che oltre l'80% dei ricavi proviene da contratti di servizio con CISA e ATO-R, la società rispetta quanto prevede lo statuto all'art. 1.4 e quanto indicato dal D.Lgs. 175/2016.</p>

PARTECIPAZIONE NON SOCIETARIA 2 – C.A.V. Consorzio di area vasta CISA**DATI ANAGRAFICI DELLA PARTECIPATA**

NOME DEL CAMPO	Indicazioni per la compilazione
Codice Fiscale	92007630012
Denominazione	C.I.S.A. Consorzio Intercomunale dei Servizi per l'Ambiente
Data di costituzione della partecipata	18.12.2003
Forma giuridica	Consorzio
Tipo di fondazione	Scegliere un elemento.
Altra forma giuridica	
Stato di attività della partecipata	attiva
Data di inizio della procedura	
Società con azioni quotate in mercati regolamentati	
Società che ha emesso strumenti finanziari quotati in mercati regolamentati (ex TUSP)	no
La società è un GAL	no

SEDE LEGALE DELLA PARTECIPATA

NOME DEL CAMPO	Indicazioni per la compilazione
Stato	Italia
Provincia	Torino
Comune	Ciriè
CAP*	10073
Indirizzo*	Via Trento 21/D
Telefono*	
FAX*	
Email*	

*campo con compilazione facoltativa

SETTORE DI ATTIVITÀ DELLA PARTECIPATA

Indicare il settore ATECO rappresentativo dell'attività svolta. Nel caso in cui i settori siano più di uno, indicarli in ordine decrescente di importanza. Non è più richiesto indicare il peso di ciascuna attività.

La lista dei codici Ateco è disponibile al link <http://www.istat.it/it/strumenti/definizioni-e-classificazioni/ateco-2007>

NOME DEL CAMPO	Indicazioni per la compilazione
Attività 1	E 38.11 – Raccolta di rifiuti non pericolosi
Attività 2	
Attività 3	
Attività 4	

ULTERIORI INFORMAZIONI SULLA PARTECIPATA

NOME DEL CAMPO	Indicazioni per la compilazione
Società in house	sì
Previsione nello statuto di limiti sul fatturato	no
Società contenuta nell'allegato A al D.Lgs. n. 175/2016	no
Società a partecipazione pubblica di diritto singolare (art.1, c. 4, lett. A)	no
Riferimento normativo società di diritto singolare	
La società adotta un sistema di contabilità analitica e separata per attività?	no
Specificare se la disciplina applicata è stata dettata da:	Scegliere un elemento.
Società esclusa dall'applicazione dell'art. 4 con DPCM (art. 4, c. 9)	no
Società esclusa dall'applicazione dell'art. 4 con provvedimento del Presidente della Regione o delle Prov. Autonome (art. 4, c. 9)	no
Riferimento normativo atto esclusione	

DATI DI BILANCIO PER LA VERIFICA TUSP

NOME DEL CAMPO	Anno 2024
Tipologia di attività svolta	Attività produttive di beni e servizi
Numero medio di dipendenti	2
Numero dei componenti dell'organo di amministrazione	5
Compenso dei componenti dell'organo di amministrazione	0
Numero dei componenti dell'organo di controllo	3
Compenso dei componenti dell'organo di controllo	14.461

NOME DEL CAMPO	2024	2023	2022	2021	2020
Approvazione bilancio	sì	sì	sì	sì	sì
Risultato d'esercizio	€ 497	€ 704	€ 798	€ 778	€ 1.243

1. Attività produttive di beni e servizi o Distretti tecnologici

Compilare la seguente sotto-sezione se la “*Tipologia di attività svolta*” dalla partecipata è: “Attività produttive di beni e servizi” o “**Attività di promozione e sviluppo di progetti di ricerca finanziati (Distretti tecnologici)**”.

NOME DEL CAMPO	2024	2023	2022
A1) Ricavi delle vendite e delle prestazioni	€ 12.056.536	€ 11.458.384	€ 10.838.992
A5) Altri Ricavi e Proventi	€ 2.156.847	€ 1.747.173	€ 1.343.044
di cui Contributi in conto esercizio	0,00	0,00	0,00

2. Attività di Holding

Compilare la seguente sotto-sezione se la “*Tipologia di attività svolta*” dalla partecipata è: “**Attività consistenti nell'assunzione di partecipazioni in società esercenti attività diverse da quella creditizia e finanziaria (Holding)**”.

NOME DEL CAMPO	2024	2023	2022
A1) Ricavi delle vendite e delle prestazioni			
A5) Altri Ricavi e Proventi			
di cui Contributi in conto esercizio			
C15) Proventi da partecipazioni			
C16) Altri proventi finanziari			
C17 bis) Utili e perdite su cambi			

D18 a) Rettifiche di valore di attività finanziarie - Rivalutazioni di partecipazioni			
---	--	--	--

Compilare la seguente sotto-sezione se la “*Tipologia di attività svolta*” dalla partecipata è: “**Attività bancarie e finanziarie**”.

NOME DEL CAMPO	2024	2023	2022
Interessi attivi e proventi assimilati			
Commissioni attive			

4. Attività assicurative

Compilare la seguente sotto-sezione se la “*Tipologia di attività svolta*” dalla partecipata è: “**Attività assicurative**”.

NOME DEL CAMPO	2024	2023	2022
I.1 Conto Tecnico dei rami danni - Premi di competenza, al netto delle cessioni in riassicurazione			
I.3 Conto Tecnico dei rami danni - Altri proventi tecnici, al netto delle cessioni in riassicurazione			
II.1 Conto Tecnico dei rami vita - Premi dell'esercizio, al netto delle cessioni in riassicurazione			
II.4 Conto Tecnico dei rami vita - Altri proventi tecnici, al netto delle cessioni in riassicurazione			

QUOTA DI POSSESSO (quota diretta e/o indiretta)

NOME DEL CAMPO	Indicazioni per la compilazione
Tipologia di Partecipazione	Partecipazione diretta
Quota diretta	1,39%
Codice Fiscale Tramite	
Denominazione Tramite (organismo)	
Quota detenuta dalla Tramite nella società	

QUOTA DI POSSESSO – TIPO DI CONTROLLO

Indicare il tipo di controllo esercitato dall'Amministrazione sulla partecipata. Ai fini del controllo è necessario tener conto, oltre che della quota diretta, anche di eventuali quote indirette detenute dall'Amministrazione nella partecipata.

Nel caso di società partecipata indirettamente, in via generale, inserire il tipo di controllo esercitato dall'Amministrazione sulla “tramite”.

NOME DEL CAMPO	Indicazioni per la compilazione
Tipo di controllo	nessuno

(1)

Per la definizione di controllo si rinvia all'atto di [orientamento del 15 febbraio 2018](#) emanato della Struttura di indirizzo, monitoraggio e controllo sull'attuazione del TUSP e alla deliberazione della Corte dei conti, Sezioni riunite in sede di controllo, 20 giugno 2019, n. 11/SSRRCO/QMIG/19.

INFORMAZIONI ED ESITO PER LA RAZIONALIZZAZIONE

NOME DEL CAMPO	Indicazioni per la compilazione
Partecipazione ancora detenuta alla data di adozione del provvedimento	Sì

Se la partecipazione è ancora detenuta alla data di adozione del provvedimento continuare con la compilazione dei campi di seguito riportati. Altrimenti, se la partecipazione non è più detenuta alla data di adozione del provvedimento, deve essere compilata la scheda “Partecipazione non più detenuta” in base alla tipologia della razionalizzazione realizzata.

Società controllata da una quotata	Scegliere un elemento.
CF della società quotata controllante	
Denominazione della società quotata controllante	
La partecipata svolge un'attività di produzione di beni e servizi a favore dell'Amministrazione?	Sì
Attività svolta dalla Partecipata	produzione di un servizio di interesse generale (Art. 4, c
Descrizione dell'attività	Servizio raccolta rifiuti
Quota % di partecipazione detenuta dal soggetto privato	
Svolgimento di attività analoghe a quelle svolte da altre società (art.20, c.2 lett.c)	Scegliere un elemento.
Necessità di contenimento dei costi di funzionamento (art.20, c.2 lett.f)	Scegliere un elemento.
Necessità di aggregazione di società (art.20, c.2 lett.g)	Scegliere un elemento.
L'Amministrazione ha fissato, con proprio provvedimento, obiettivi specifici sui costi di funzionamento della partecipata? (art.19, c, 5)	Scegliere un elemento.
Esito della revisione periodica	mantenimento senza interventi
Modalità (razionalizzazione)	Scegliere un elemento.
Termine previsto per la razionalizzazione	
Dichiarazione di Cessione a titolo oneroso in Revisione straordinaria	Scegliere un elemento.
Applicazione dell'art.24, comma 5-ter	Scegliere un elemento.

NOME DEL CAMPO	Indicazioni per la compilazione
Note	<p>L'attività del Consorzio nell'esercizio 2021, come previsto dall'art. 2 dello statuto allora vigente, consisteva:</p> <ol style="list-style-type: none"> 1. nel perseguire, nell'ambito delle attività e delle funzioni espletate, finalità volte alla tutela della salute dei cittadini, alla difesa dell'ambiente e alla salvaguardia del territorio, nel rispetto delle vigenti normative in materia, anche quale ente di contitolarità tra i Comuni consorziati della proprietà degli impianti, delle reti e delle altre dotazioni necessari all'esercizio dei servizi pubblici; 2. nell'esercizio delle proprie funzioni di governo, nell'assicurare obbligatoriamente l'organizzazione ed il coordinamento: <ul style="list-style-type: none"> - dei servizi di spazzamento stradale e dei conferimenti separati; - dei servizi di raccolta anche differenziata, dei R.S.U. e R.S.A. dalla fase dello stoccaggio provvisorio alla fase dello smaltimento finale; - dei servizi di trattamento - inteso come operazione di trasformazione necessaria per il riutilizzo, la rigenerazione, il recupero, il riciclo e l'innocuizzazione - dei R.S.U. e dei R.S.A.; - dei servizi di smaltimento finale dei R.S.U. e R.S.A.; - della progettazione e costruzione delle strutture al servizio della raccolta differenziata dei rifiuti urbani; - del conferimento agli impianti tecnologici e alle discariche; - della rimozione dei rifiuti di cui all'art. 14 del D.lgs. 5 febbraio 1997, n. 22 e all'articolo 8 L.R. Piemonte 24 ottobre 2002, n. 24. <p>Nell'esercizio 2021 l'Assemblea Consortile ha deliberato l'adozione del nuovo Statuto quale Consorzio di Area Vasta in attuazione della LR 4/2021, con i compiti e le funzioni ivi previsti.</p>

PARTECIPAZIONE NON SOCIETARIA 3 – Autorità d'Ambito Torinese A.T.O. 3**DATI ANAGRAFICI DELLA PARTECIPATA**

NOME DEL CAMPO	Indicazioni per la compilazione
Codice Fiscale	08581830018
Denominazione	Autorità d'Ambito Torinese A.T.O. 3
Data di costituzione della partecipata	01.06.1998
Forma giuridica	Ente pubblico
Tipo di fondazione	Scegliere un elemento.
Altra forma giuridica	
Stato di attività della partecipata	attiva
Data di inizio della procedura	
Società con azioni quotate in mercati regolamentati	
Società che ha emesso strumenti finanziari quotati in mercati regolamentati (ex TUSP)	no
La società è un GAL	no

SEDE LEGALE DELLA PARTECIPATA

NOME DEL CAMPO	Indicazioni per la compilazione
Stato	Italia
Provincia	Torino
Comune	Torino
CAP*	10025
Indirizzo*	Corso Vitt. Emanuele II, 18
Telefono*	
FAX*	
Email*	

*campo con compilazione facoltativa

SETTORE DI ATTIVITÀ DELLA PARTECIPATA

Indicare il settore ATECO rappresentativo dell'attività svolta. Nel caso in cui i settori siano più di uno, indicarli in ordine decrescente di importanza. Non è più richiesto indicare il peso di ciascuna attività.

La lista dei codici Ateco è disponibile al link <http://www.istat.it/it/strumenti/definizioni-e-classificazioni/ateco-2007>

NOME DEL CAMPO	Indicazioni per la compilazione
Attività 1	O.84.13.90 - Regolamentazione di altri affari e servizi economici
Attività 2	
Attività 3	
Attività 4	

ULTERIORI INFORMAZIONI SULLA PARTECIPATA

NOME DEL CAMPO	Indicazioni per la compilazione
Società in house	no
Previsione nello statuto di limiti sul fatturato	no
Società contenuta nell'allegato A al D.Lgs. n. 175/2016	no
Società a partecipazione pubblica di diritto singolare (art.1, c. 4, lett. A)	no
Riferimento normativo società di diritto singolare	
La società adotta un sistema di contabilità analitica e separata per attività?	no
Specificare se la disciplina applicata è stata dettata da:	Scegliere un elemento.
Società esclusa dall'applicazione dell'art. 4 con DPCM (art. 4, c. 9)	no
Società esclusa dall'applicazione dell'art. 4 con provvedimento del Presidente della Regione o delle Prov. Autonome (art. 4, c. 9)	no
Riferimento normativo atto esclusione	

DATI DI BILANCIO PER LA VERIFICA TUSP

NOME DEL CAMPO	Anno 2024
Tipologia di attività svolta	Attività produttive di beni e servizi
Numero medio di dipendenti	10
Numero dei componenti dell'organo di amministrazione	29 (conferenza dei rappresentanti degli Enti Locali)
Compenso dei componenti dell'organo di amministrazione	0
Numero dei componenti dell'organo di controllo	
Compenso dei componenti dell'organo di controllo	

NOME DEL CAMPO	2024	2023	2022	2021	2020
Approvazione bilancio	sì	sì	sì	sì	sì
Risultato d'esercizio	€ 699.958	€ 460.017	€ 589.081	€ 553.271	€ 583.639

1. Attività produttive di beni e servizi o Distretti tecnologici

Compilare la seguente sotto-sezione se la "Tipologia di attività svolta" dalla partecipata è: "Attività produttive di beni e servizi" o "**Attività di promozione e sviluppo di progetti di ricerca finanziati (Distretti tecnologici)**".

NOME DEL CAMPO	2024	2023	2022
A1) Ricavi delle vendite e delle prestazioni	€ 1.744.933	€ 1.518.047	€ 1.539.883
A5) Altri Ricavi e Proventi	€ 35.385	€ 36.974	€ 17.326
di cui Contributi in conto esercizio	0	0	0

2. Attività di Holding

Compilare la seguente sotto-sezione se la "Tipologia di attività svolta" dalla partecipata è: "**Attività consistenti nell'assunzione di partecipazioni in società esercenti attività diverse da quella creditizia e finanziaria (Holding)**".

NOME DEL CAMPO	2024	2023	2022
A1) Ricavi delle vendite e delle prestazioni			
A5) Altri Ricavi e Proventi			
di cui Contributi in conto esercizio			
C15) Proventi da partecipazioni			
C16) Altri proventi finanziari			
C17 bis) Utili e perdite su cambi			

D18 a) Rettifiche di valore di attività finanziarie - Rivalutazioni di partecipazioni			
---	--	--	--

Compilare la seguente sotto-sezione se la “*Tipologia di attività svolta*” dalla partecipata è: “**Attività bancarie e finanziarie**”.

NOME DEL CAMPO	2024	2023	2022
Interessi attivi e proventi assimilati			
Commissioni attive			

4. Attività assicurative

Compilare la seguente sotto-sezione se la “*Tipologia di attività svolta*” dalla partecipata è: “**Attività assicurative**”.

NOME DEL CAMPO	2024	2023	2022
I.1 Conto Tecnico dei rami danni - Premi di competenza, al netto delle cessioni in riassicurazione			
I.3 Conto Tecnico dei rami danni - Altri proventi tecnici, al netto delle cessioni in riassicurazione			
II.1 Conto Tecnico dei rami vita - Premi dell'esercizio, al netto delle cessioni in riassicurazione			
II.4 Conto Tecnico dei rami vita - Altri proventi tecnici, al netto delle cessioni in riassicurazione			

QUOTA DI POSSESSO (quota diretta e/o indiretta)

NOME DEL CAMPO	Indicazioni per la compilazione
Tipologia di Partecipazione	Partecipazione diretta
Quota diretta	0,14%
Codice Fiscale Tramite	
Denominazione Tramite (organismo)	
Quota detenuta dalla Tramite nella società	

QUOTA DI POSSESSO – TIPO DI CONTROLLO

Indicare il tipo di controllo esercitato dall’Amministrazione sulla partecipata. Ai fini del controllo è necessario tener conto, oltre che della quota diretta, anche di eventuali quote indirette detenute dall’Amministrazione nella partecipata.

Nel caso di società partecipata indirettamente, in via generale, inserire il tipo di controllo esercitato dall’Amministrazione sulla “tramite”.

NOME DEL CAMPO	Indicazioni per la compilazione
Tipo di controllo	nessuno

(2)

Per la definizione di controllo si rinvia all’atto di [orientamento del 15 febbraio 2018](#) emanato della Struttura di indirizzo, monitoraggio e controllo sull’attuazione del TUSP e alla deliberazione della Corte dei conti, Sezioni riunite in sede di controllo, 20 giugno 2019, n. 11/SSRRCO/QMIG/19.

INFORMAZIONI ED ESITO PER LA RAZIONALIZZAZIONE

NOME DEL CAMPO	Indicazioni per la compilazione
Partecipazione ancora detenuta alla data di adozione del provvedimento	Sì

Se la partecipazione è ancora detenuta alla data di adozione del provvedimento continuare con la compilazione dei campi di seguito riportati. Altrimenti, se la partecipazione non è più detenuta alla data di adozione del provvedimento, deve essere compilata la scheda “Partecipazione non più detenuta” in base alla tipologia della razionalizzazione realizzata.

Società controllata da una quotata	Scegliere un elemento.
CF della società quotata controllante	
Denominazione della società quotata controllante	
La partecipata svolge un'attività di produzione di beni e servizi a favore dell'Amministrazione?	No
Attività svolta dalla Partecipata	produzione di un servizio di interesse generale (Art. 4, c
Descrizione dell'attività	Servizio Idrico Integrato
Quota % di partecipazione detenuta dal soggetto privato	
Svolgimento di attività analoghe a quelle svolte da altre società (art.20, c.2 lett.c)	Scegliere un elemento.
Necessità di contenimento dei costi di funzionamento (art.20, c.2 lett.f)	Scegliere un elemento.
Necessità di aggregazione di società (art.20, c.2 lett.g)	Scegliere un elemento.
L'Amministrazione ha fissato, con proprio provvedimento, obiettivi specifici sui costi di funzionamento della partecipata? (art.19, c, 5)	Scegliere un elemento.
Esito della revisione periodica	mantenimento senza interventi
Modalità (razionalizzazione)	Scegliere un elemento.
Termine previsto per la razionalizzazione	
Dichiarazione di Cessione a titolo oneroso in Revisione straordinaria	Scegliere un elemento.
Applicazione dell'art.24, comma 5-ter	Scegliere un elemento.

NOME DEL CAMPO	Indicazioni per la compilazione
Note	<p>L'Autorità d'ambito n. 3 "Torinese" è un'associazione tra 307 Comuni, tutti ricompresi nel territorio della Città Metropolitana di Torino, e la Città Metropolitana medesima. Rappresenta l'ente di governo d'ambito cui è trasferito l'esercizio delle competenze spettanti agli Enti Locali per l'organizzazione del servizio idrico integrato, ivi compresa la programmazione delle infrastrutture idriche.</p> <p>Ai sensi di legge, infatti, i servizi idrici sono organizzati sulla base di ambiti territoriali ottimali (ATO) definiti dalle regioni (art. 147, D.Lg.s 152/2006 ss.mm.ii.) cui partecipano obbligatoriamente gli enti locali ricadenti in tale territorio. Alle regioni compete altresì la disciplina a livello locale del funzionamento e organizzazione dell'ente di governo d'ambito.</p> <p>La Regione Piemonte con proprie leggi 20 gennaio 1997, n. 13 e 24 maggio 2012, n. 7 ha istituito le Autorità d'ambito e ha previsto le modalità di partecipazione degli Enti Locali. In particolare, gli Enti locali (Comuni, Province, Comunità Montane) di ciascun ambito territoriale ottimale esercitano le funzioni di organizzazione del servizio idrico integrato attraverso la Conferenza dei Sindaci dei Comuni non appartenenti a Unioni montane, dei Presidenti delle Unioni montane e dei Presidenti delle Province.</p> <p>A tal fine è stata stipulata una Convenzione istitutiva, con la quale sono state altresì definite le aggregazioni territoriali per i Comuni non appartenenti a Unioni montane e definite le quote di partecipazione di ogni area nell'Autorità d'ambito; attualmente la Conferenza è composta da 13 Aree Omogenee e 17 Unioni Montane.</p> <p>Nel 2005, la Conferenza ha istituito la Commissione Permanente, costituita da n. 10 componenti, ma ai cui lavori possono partecipare tutti i rappresentanti della Conferenza. La Commissione è un gruppo di lavoro nel quale le proposte di deliberazione vengono esaminate e discusse preventivamente alla loro presentazione alla Conferenza.</p> <p>Tra le finalità e funzioni dell'Autorità d'ambito n. 3 "Torinese", in conformità con gli atti istitutivi, rientrano:</p> <ul style="list-style-type: none"> • specificazione della domanda di servizio e, in generale, del livello qualitativo globale del servizio idrico integrato (s.i.i.) da garantirsi agli utenti; • adozione del programma delle infrastrutture e di acquisizione delle altre dotazioni necessarie per l'erogazione del s.i.i. (programma degli interventi); • determinazione dei livelli di imposizione tariffaria, finalizzazione e destinazione dei proventi tariffari e definizione del piano finanziario relativo al programma degli interventi; • definizione del modello organizzativo e individuazione delle modalità di produzione del s.i.i.; • affidamento della gestione del servizio; • controllo operativo, tecnico e gestionale sull'erogazione del servizio; • proposta d'individuazione delle aree di riserva idropotabile e delle aree di ricarica delle falde al fine della riorganizzazione delle fonti di approvvigionamento; • approvazione dei progetti di intervento per opere infrastrutturali; • proposta delle aree di salvaguardia.

PARTECIPAZIONE SOCIETARIA 4 – SMAT S.p.A. Società Metropolitana Acque Torino

DATI ANAGRAFICI DELLA PARTECIPATA

NOME DEL CAMPO	
Codice Fiscale	07937540016
Denominazione	SMAT S.p.A. – Società Metropolitana Acque Torino
Anno di costituzione della partecipata	17/02/2000
Forma giuridica	Società per azioni
Tipo di fondazione	
Altra forma giuridica	
Stato di attività della partecipata	attiva
Anno di inizio della procedura	
Società con azioni quotate in mercati regolamentati	no
Società che ha emesso strumenti finanziari quotati in mercati regolamentati (ex TUSP)	Si, prestito obbligazionario, con applicazione dell'art. 26 c. 5 ex TUSP
La società è un GAL	no

Ulteriori informazioni relative ai campi della Sezione

Società che ha emesso strumenti finanziari quotati in mercati regolamentati (ex TUSP):

In data 13/04/2017 si è conclusa la procedura per l'emissione di un prestito obbligazionario non convertibile sul mercato regolamentato deliberato per il sostegno del Piano degli Investimenti dell'ATO 3, a favore della Città di Torino e degli altri Comuni soci di SMAT s.p.a.. L'emissione è stata deliberata dall'Assemblea Straordinaria dei Soci del 14/04/2016.

Trattasi di un prestito da finanziatori istituzionale del valore di 135 milioni di euro, non convertibile e senza rilascio di alcuna garanzia da parte dei soci.

Le obbligazioni assistite da rating BBB emesso da Standard & Poor's hanno durata settennale (fino al 2024) con una cedola dell'1,95%, sono quotate presso il mercato regolamentato della Borsa di Dublino (ISE – Irish Stock Exchange).

Con la deliberazione n. 110/2022/PRSE la Corte dei Conti, Sezione regionale di controllo per la Regione Piemonte, ha stabilito l'obbligo le pubbliche amministrazioni che detengano partecipazioni nella società SMAT S.p.A. di inserire la società nella revisione periodica delle partecipazioni societarie di cui all'art. 20 del D.Lgs. n. 175 del 2016. Il Comune di Nole adempiva già precedentemente all'inserimento.

SEDE LEGALE DELLA PARTECIPATA

NOME DEL CAMPO	
Stato	Italia
Provincia	Torino
Comune	Torino
CAP	10152
Indirizzo	Corso XI Febbraio, 14
Telefono	0114645111
FAX	0114365575
Email	info@smatorino.postecert.it

SETTORE DI ATTIVITÀ DELLA PARTECIPATA

NOME DEL CAMPO	Indicazioni per la compilazione
Attività 1	36.00.00 – Raccolta, trattamento e fornitura di acqua
Attività 2	37.00.00 – Raccolta e depurazione delle acque di scarico
Attività 3	35.11.00 – Produzione di energia elettrica
Attività 4	35.21.00 – Produzione di gas

ULTERIORI INFORMAZIONI SULLA PARTECIPATA

NOME DEL CAMPO	Indicazioni per la compilazione
Società in house	sì
Previsione nello statuto di limiti sul fatturato	no
Società contenuta nell'allegato A al D.Lgs. n. 175/2016	no
Società a partecipazione pubblica di diritto singolare (art.1, c. 4, lett. A)	sì
Riferimento normativo società di diritto singolare	Normativa di settore
La società adotta un sistema di contabilità analitica e separata per attività?	sì
Specificare se la disciplina applicata è stata dettata da:	ARERA
Società esclusa dall'applicazione dell'art. 4 con DPCM (art. 4, c. 9)	no
Società esclusa dall'applicazione dell'art. 4 con provvedimento del Presidente della Regione o delle Prov. Autonome (art. 4, c. 9)	no
Riferimento normativo atto esclusione	

DATI DI BILANCIO PER LA VERIFICA TUSP

NOME DEL CAMPO	Anno 2024
Tipologia di attività svolta	Attività produttive di beni e servizi
Numero medio di dipendenti	1019
Numero dei componenti dell'organo di amministrazione	5
Compenso dei componenti dell'organo di amministrazione	€ 300.000
Numero dei componenti dell'organo di controllo	5
Compenso dei componenti dell'organo di controllo	€ 95.000

NOME DEL CAMPO	2024	2023	2022	2021	2020
Approvazione bilancio	sì	sì	sì	sì	sì
Risultato d'esercizio	€ 32.368.506	€ 41.451.216	€ 41.584.175	€ 34.195.314	€ 23.684.331

1. Attività produttive di beni e servizi o Distretti tecnologici

NOME DEL CAMPO	2024	2023	2022
A1) Ricavi delle vendite e delle prestazioni	€ 376.077.355	€ 370.990.015	€ 360.936.670
A5) Altri Ricavi e Proventi	21.478.203	€ 24.113.660	€ 20.660.454
di cui Contributi in conto esercizio	3.929.894	€ 9.178.006	€ 9.603.339

2. Attività di Holding

Compilare la seguente sotto-sezione se la "Tipologia di attività svolta" dalla partecipata è: **"Attività consistenti nell'assunzione di partecipazioni in società esercenti attività diverse da quella creditizia e finanziaria (Holding)"**.

NOME DEL CAMPO	2024	2023	2022
A1) Ricavi delle vendite e delle prestazioni			
A5) Altri Ricavi e Proventi			
di cui Contributi in conto esercizio			
C15) Proventi da partecipazioni			
C16) Altri proventi finanziari			
C17 bis) Utili e perdite su cambi			
D18 a) Rettifiche di valore di attività finanziarie - Rivalutazioni di partecipazioni			

3. Attività bancarie e finanziarie

Compilare la seguente sotto-sezione se la "Tipologia di attività svolta" dalla partecipata è: **"Attività bancarie e finanziarie"**.

NOME DEL CAMPO	2024	2023	2022
Interessi attivi e proventi assimilati			
Commissioni attive			

4. Attività assicurative

Compilare la seguente sotto-sezione se la "Tipologia di attività svolta" dalla partecipata è: **"Attività assicurative"**.

NOME DEL CAMPO	2024	2023	2022
I.1 Conto Tecnico dei rami danni - Premi di competenza, al netto delle cessioni in riassicurazione			
I.3 Conto Tecnico dei rami danni - Altri proventi tecnici, al netto delle cessioni in riassicurazione			
II.1 Conto Tecnico dei rami vita - Premi dell'esercizio, al netto delle cessioni in riassicurazione			
II.4 Conto Tecnico dei rami vita - Altri proventi tecnici, al netto delle cessioni in riassicurazione			

QUOTA DI POSSESSO (quota diretta e/o indiretta)

NOME DEL CAMPO	Indicazioni per la compilazione
Tipologia di Partecipazione	Partecipazione diretta
Quota diretta	0,00002%
Codice Fiscale Tramite	
Denominazione Tramite (organismo)	
Quota detenuta dalla Tramite nella società	

QUOTA DI POSSESSO – TIPO DI CONTROLLO

Indicare il tipo di controllo esercitato dall'Amministrazione sulla partecipata. Ai fini del controllo è necessario tener conto, oltre che della quota diretta, anche di eventuali quote indirette detenute dall'Amministrazione nella partecipata.

Nel caso di società partecipata indirettamente, in via generale, inserire il tipo di controllo esercitato dall'Amministrazione sulla "tramite".

NOME DEL CAMPO	Indicazioni per la compilazione
Tipo di controllo	controllo analogo congiunto

Per la definizione di controllo si rinvia all'atto di [orientamento del 15 febbraio 2018](#) emanato dalla Struttura di indirizzo, monitoraggio e controllo sull'attuazione del TUSP e alla deliberazione della Corte dei conti, Sezioni riunite in sede di controllo, 20 giugno 2019, n. 11/SSRRCO/QMIG/19.

INFORMAZIONI ED ESITO PER LA RAZIONALIZZAZIONE

NOME DEL CAMPO	Indicazioni per la compilazione
Partecipazione ancora detenuta alla data di adozione del provvedimento	Si

Se la partecipazione è ancora detenuta alla data di adozione del provvedimento continuare con la compilazione dei campi di seguito riportati. Altrimenti, se la partecipazione non è più detenuta alla data di adozione del provvedimento, deve essere compilata la scheda "Partecipazione non più detenuta" in base alla tipologia della razionalizzazione realizzata.

Società controllata da una quotata	No
CF della società quotata controllante	
Denominazione della società quotata controllante	
La partecipata svolge un'attività di produzione di beni e servizi a favore dell'Amministrazione?	Si
Attività svolta dalla Partecipata	produzione di un servizio di interesse generale (Art. 4, c
Descrizione dell'attività	Gestione del servizio idrico integrato
Quota % di partecipazione detenuta dal soggetto privato	no
Svolgimento di attività analoghe a quelle svolte da altre società (art.20, c.2 lett.c)	no
Necessità di contenimento dei costi di funzionamento (art.20, c.2 lett.f)	no
Necessità di aggregazione di società (art.20, c.2 lett.g)	no
L'Amministrazione ha fissato, con proprio provvedimento, obiettivi specifici sui costi di funzionamento della partecipata? (art.19, c, 5)	no
Esito della revisione periodica	mantenimento senza interventi
Modalità (razionalizzazione)	Scegliere un elemento.
Termine previsto per la razionalizzazione	
Dichiarazione di Cessione a titolo oneroso in Revisione straordinaria	No
Applicazione dell'art.24, comma 5-ter	No

NOME DEL CAMPO	Indicazioni per la compilazione
Note	<p>La società SMAT S.p.A. ha per oggetto l'esercizio delle attività che concorrono a formare il servizio idrico integrato così come definito dall'art. 4 lett. f) Legge 05/01/1994 n. 36. Attualmente gestisce le fonti di approvvigionamento idrico, gli impianti di potabilizzazione e distribuzione di acqua potabile, le reti di raccolta, depurazione e riuso dei reflui urbani per un bacino d'utenza che ha raggiunto 292 Comuni e oltre 2 milioni di abitanti serviti. Tale società svolge il ruolo di gestore unico in house del servizio idrico integrato nell'Ambito Territoriale 3 Torinese in virtù della deliberazione della stessa Autorità n. 282 del 14/06/2007.</p> <p>Per la finalità del servizio svolto, utile al mantenimento delle finalità istituzionali dell'Ente e per la generalità dell'utenza a cui è rivolto si ritiene che esso possa ricadere nei vincoli di scopo di cui all'art. 4, comma 1 e comma 2 lett. a) del TUSP.</p>

INDIRETTA 1 – RISORSE IDRICHE S.P.A.

DATI ANAGRAFICI DELLA PARTECIPATA

NOME DEL CAMPO	Indicazioni per la compilazione
Codice Fiscale	06087720014
Denominazione	RISORSE IDRICHE S.p.A.
Data di costituzione della partecipata	01/03/1991
Forma giuridica	Società per azioni
Tipo di fondazione	Scegliere un elemento.
Altra forma giuridica	
Stato di attività della partecipata	attiva
Data di inizio della procedura ⁽¹⁾	
Società con azioni quotate in mercati regolamentati ⁽²⁾	NO
Società che ha emesso strumenti finanziari quotati in mercati regolamentati (ex TUSP) ⁽²⁾	NO
La società è un GAL ⁽²⁾	NO

SEDE LEGALE DELLA PARTECIPATA

NOME DEL CAMPO	Indicazioni per la compilazione
Stato	Italia
Provincia	TORINO
Comune	TORINO
CAP*	10152
Indirizzo*	CORSO XI FEBBRAIO 14
Telefono*	
FAX*	
Email*	risorseidricheto@postecert.it

*campo con compilazione facoltativa

SETTORE DI ATTIVITÀ DELLA PARTECIPATA

NOME DEL CAMPO	Indicazioni per la compilazione
Attività 1	M.71.12.20 – Servizi di progettazione di ingegneria integrata
Attività 2	
Attività 3	
Attività 4	

ULTERIORI INFORMAZIONI SULLA PARTECIPATA

NOME DEL CAMPO	Indicazioni per la compilazione
Società in house	sì
Previsione nello statuto di limiti sul fatturato	no
Società contenuta nell'allegato A al D.Lgs. n. 175/2016	
Società a partecipazione pubblica di diritto singolare (art.1, c. 4, lett. A)	no
Riferimento normativo società di diritto singolare ⁽³⁾	
La società adotta un sistema di contabilità analitica e separata per attività?	no
Specificare se la disciplina applicata è stata dettata da:	Scegliere un elemento.
Società esclusa dall'applicazione dell'art. 4 con DPCM (art. 4, c. 9)	no
Società esclusa dall'applicazione dell'art. 4 con provvedimento del Presidente della Regione o delle Prov. Autonome (art. 4, c. 9)	no
Riferimento normativo atto esclusione	

DATI DI BILANCIO PER LA VERIFICA TUSP

NOME DEL CAMPO	Anno 2024
Tipologia di attività svolta	Attività produttive di beni e servizi
Numero medio di dipendenti	20
Numero dei componenti dell'organo di amministrazione	3
Compenso dei componenti dell'organo di amministrazione	€ 37.000
Numero dei componenti dell'organo di controllo	3
Compenso dei componenti dell'organo di controllo	€ 18.800

NOME DEL CAMPO	2024	2023	2022	2021	2020
Approvazione bilancio	sì	sì	sì	sì	sì
Risultato d'esercizio	€ 94.966	€ 29.132	€ 20.998	€ 9.964	€ 17.714

1. Attività produttive di beni e servizi o Distretti tecnologici

Compilare la seguente sotto-sezione se la “*Tipologia di attività svolta*” dalla partecipata è: “Attività produttive di beni e servizi” o “**Attività di promozione e sviluppo di progetti di ricerca finanziati (Distretti tecnologici)**”.

NOME DEL CAMPO	2024	2023	2022
A1) Ricavi delle vendite e delle prestazioni	€ 3.852.387	€ 3.880.449	€ 3.006.610
A5) Altri Ricavi e Proventi	€ 10.286	€ 10.217	€ 750
di cui Contributi in conto esercizio	0	0	0

2. Attività di Holding

Compilare la seguente sotto-sezione se la “*Tipologia di attività svolta*” dalla partecipata è: “**Attività consistenti nell'assunzione di partecipazioni in società esercenti attività diverse da quella creditizia e finanziaria (Holding)**”.

NOME DEL CAMPO	2024	2023	2022
A1) Ricavi delle vendite e delle prestazioni			
A5) Altri Ricavi e Proventi			
di cui Contributi in conto esercizio			
C15) Proventi da partecipazioni			
C16) Altri proventi finanziari			
C17 bis) Utili e perdite su cambi			
D18 a) Rettifiche di valore di attività finanziarie - Rivalutazioni di partecipazioni			

3. Attività bancarie e finanziarie

Compilare la seguente sotto-sezione se la “*Tipologia di attività svolta*” dalla partecipata è: “**Attività bancarie e finanziarie**”.

NOME DEL CAMPO	2024	2023	2022
Interessi attivi e proventi assimilati			
Commissioni attive			

4. Attività assicurative

Compilare la seguente sotto-sezione se la “*Tipologia di attività svolta*” dalla partecipata è: “**Attività assicurative**”.

NOME DEL CAMPO	2024	2023	2022
I.1 Conto Tecnico dei rami danni - Premi di competenza, al netto delle cessioni in riassicurazione			
I.3 Conto Tecnico dei rami danni - Altri proventi tecnici, al netto delle cessioni in riassicurazione			
II.1 Conto Tecnico dei rami vita - Premi dell'esercizio, al netto delle cessioni in riassicurazione			
II.4 Conto Tecnico dei rami vita - Altri proventi tecnici, al netto delle cessioni in riassicurazione			

QUOTA DI POSSESSO (quota diretta e/o indiretta)

NOME DEL CAMPO	Indicazioni per la compilazione
Tipologia di Partecipazione	Partecipazione indiretta
Quota diretta	
Codice Fiscale Tramite	07937540016
Denominazione Tramite (organismo)	SMAT S.p.A.
Quota detenuta dalla Tramite nella società	97,91%

QUOTA DI POSSESSO – TIPO DI CONTROLLO

NOME DEL CAMPO	Indicazioni per la compilazione
Tipo di controllo	nessuno

INFORMAZIONI ED ESITO PER LA RAZIONALIZZAZIONE

NOME DEL CAMPO	Indicazioni per la compilazione
Partecipazione ancora detenuta alla data di adozione del provvedimento	Sì

Se la partecipazione è ancora detenuta alla data di adozione del provvedimento continuare con la compilazione dei campi di seguito riportati. Altrimenti, se la partecipazione non è più detenuta alla data di adozione del provvedimento, deve essere compilata la scheda “Partecipazione non più detenuta” in base alla tipologia della razionalizzazione realizzata.

Società controllata da una quotata	Sì
CF della società quotata controllante	07937540016
Denominazione della società quotata controllante	SMAT S.p.A. ai sensi art. 18 TUSP
La partecipata svolge un'attività di produzione di beni e servizi a favore dell'Amministrazione?	No
Attività svolta dalla Partecipata	produzione di un servizio di interesse generale (Art. 4, c
Descrizione dell'attività	Sviluppa attività di engineering per un servizio di interesse generale (servizio idrico integrato). Tale servizio strumentale dell'engineering è affidato dalla Capogruppo, SMAT S.p.A., che partecipa con una quota pari al 91,62%, al fine di massimizzare la sistematicità, la qualità, l'efficienza organizzativa, la flessibilità e la standardizzazione progettuale dello sviluppo tecnologico del SII con particolare riferimento all'infrastrutturazione idrica territoriale connessa con il Piano d'Ambito.
Quota % di partecipazione detenuta dal soggetto privato	
Svolgimento di attività analoghe a quelle svolte da altre società (art.20, c.2 lett.c)	no
Necessità di contenimento dei costi di funzionamento (art.20, c.2 lett.f)	no
Necessità di aggregazione di società (art.20, c.2 lett.g)	no
L'Amministrazione ha fissato, con proprio provvedimento, obiettivi specifici sui costi di funzionamento della partecipata? (art.19, c, 5)	no
Esito della revisione periodica	mantenimento senza interventi
Modalità (razionalizzazione)	Scegliere un elemento.
Termine previsto per la razionalizzazione	
Dichiarazione di Cessione a titolo oneroso in Revisione straordinaria	Scegliere un elemento.
Applicazione dell'art. 24, comma 5-bis	Scegliere un elemento.
Note	

INDIRETTA 2 – AIDA AMBIENTE S.R.L.
DATI ANAGRAFICI DELLA PARTECIPATA

NOME DEL CAMPO	Indicazioni per la compilazione
Codice Fiscale	09909860018
Denominazione	AIDA AMBIENTE s.r.l.
Data di costituzione della partecipata	01/08/2008
Forma giuridica	Società a responsabilità limitata
Tipo di fondazione	Scegliere un elemento.
Altra forma giuridica	

NOME DEL CAMPO	Indicazioni per la compilazione
Stato di attività della partecipata	attiva
Data di inizio della procedura	
Società con azioni quotate in mercati regolamentati	NO
Società che ha emesso strumenti finanziari quotati in mercati regolamentati (ex TUSP)	NO
La società è un GAL	NO

SEDE LEGALE DELLA PARTECIPATA

NOME DEL CAMPO	Indicazioni per la compilazione
Stato	Italia
Provincia	TORINO
Comune	PIANEZZA
CAP*	10044
Indirizzo*	VIA COLLEGNO 60
Telefono*	
FAX*	
Email*	info@aidambiente.com

*campo con compilazione facoltativa

SETTORE DI ATTIVITÀ DELLA PARTECIPATA

NOME DEL CAMPO	Indicazioni per la compilazione
Attività 1	37.00.00 – Raccolta e depurazione delle acque di scarico
Attività 2	42.21.00 - Costruzione di opere di pubblica utilità per il trasporto di fluidi
Attività 3	
Attività 4	

ULTERIORI INFORMAZIONI SULLA PARTECIPATA

NOME DEL CAMPO	Indicazioni per la compilazione
Società in house	si
Previsione nello statuto di limiti sul fatturato	no
Società contenuta nell'allegato A al D.Lgs. n. 175/2016	no
Società a partecipazione pubblica di diritto singolare (art.1, c. 4, lett. A)	si
Riferimento normativo società di diritto singolare	Normativa di settore
La società adotta un sistema di contabilità analitica e separata per attività?	si
Specificare se la disciplina applicata è stata dettata da:	ARERA
Società esclusa dall'applicazione dell'art. 4 con DPCM (art. 4, c. 9)	no
Società esclusa dall'applicazione dell'art. 4 con provvedimento del Presidente della Regione o delle Prov. Autonome (art. 4, c. 9)	no
Riferimento normativo atto esclusione	

DATI DI BILANCIO PER LA VERIFICA TUSP

NOME DEL CAMPO	Anno 2024
Tipologia di attività svolta	Attività produttive di beni e servizi
Numero medio di dipendenti	8
Numero dei componenti dell'organo di amministrazione	3
Compenso dei componenti dell'organo di amministrazione	€ 25.920
Numero dei componenti dell'organo di controllo	3
Compenso dei componenti dell'organo di controllo	€ 6.300

NOME DEL CAMPO	2024	2023	2022	2021	2020
Approvazione bilancio	sì	sì	sì	sì	sì
Risultato d'esercizio	€ 73.981	€ 176.574	€ 104.228	€ 25.100	€ 53.827

1. Attività produttive di beni e servizi o Distretti tecnologici

Compilare la seguente sotto-sezione se la "Tipologia di attività svolta" dalla partecipata è: "Attività produttive di beni e servizi" o "**Attività di promozione e sviluppo di progetti di ricerca finanziati (Distretti tecnologici)**".

NOME DEL CAMPO	2024	2023	2022
A1) Ricavi delle vendite e delle prestazioni	€ 1.853.218	€ 1808.778	€ 1.611.488
A5) Altri Ricavi e Proventi	€ 142.072	€ 84.608	€ 307.249
di cui Contributi in conto esercizio	€ 0	€ 32.321	€ 37.432

2. Attività di Holding

Compilare la seguente sotto-sezione se la "Tipologia di attività svolta" dalla partecipata è: "**Attività consistenti nell'assunzione di partecipazioni in società esercenti attività diverse da quella creditizia e finanziaria (Holding)**".

NOME DEL CAMPO	2024	2023	2022
A1) Ricavi delle vendite e delle prestazioni			
A5) Altri Ricavi e Proventi			
di cui Contributi in conto esercizio			
C15) Proventi da partecipazioni			
C16) Altri proventi finanziari			
C17 bis) Utili e perdite su cambi			

D18 a) Rettifiche di valore di attività finanziarie - Rivalutazioni di partecipazioni			
---	--	--	--

3. Attività bancarie e finanziarie

Compilare la seguente sotto-sezione se la “*Tipologia di attività svolta*” dalla partecipata è: “**Attività bancarie e finanziarie**”.

NOME DEL CAMPO	2024	2023	2022
Interessi attivi e proventi assimilati			
Commissioni attive			

4. Attività assicurative

Compilare la seguente sotto-sezione se la “*Tipologia di attività svolta*” dalla partecipata è: “**Attività assicurative**”.

NOME DEL CAMPO	2024	2023	2022
I.1 Conto Tecnico dei rami danni - Premi di competenza, al netto delle cessioni in riassicurazione			
I.3 Conto Tecnico dei rami danni - Altri proventi tecnici, al netto delle cessioni in riassicurazione			
II.1 Conto Tecnico dei rami vita - Premi dell'esercizio, al netto delle cessioni in riassicurazione			
II.4 Conto Tecnico dei rami vita - Altri proventi tecnici, al netto delle cessioni in riassicurazione			

QUOTA DI POSSESSO (quota diretta e/o indiretta)

NOME DEL CAMPO	Indicazioni per la compilazione
Tipologia di Partecipazione	Partecipazione indiretta
Quota diretta	
Codice Fiscale Tramite	07937540016
Denominazione Tramite (organismo)	SMAT S.p.A.
Quota detenuta dalla Tramite nella società	51,00%

QUOTA DI POSSESSO – TIPO DI CONTROLLO

NOME DEL CAMPO	Indicazioni per la compilazione
Tipo di controllo	nessuno

INFORMAZIONI ED ESITO PER LA RAZIONALIZZAZIONE

NOME DEL CAMPO	Indicazioni per la compilazione
Partecipazione ancora detenuta alla data di adozione del provvedimento	Sì

Se la partecipazione è ancora detenuta alla data di adozione del provvedimento continuare con la compilazione dei campi di seguito riportati. Altrimenti, se la partecipazione non è più detenuta alla data di adozione del provvedimento, deve essere compilata la scheda “Partecipazione non più detenuta” in base alla tipologia della razionalizzazione realizzata.

Società controllata da una quotata	Sì
CF della società quotata controllante	07937540016
Denominazione della società quotata controllante	Smat S.p.A. ai sensi art. 18 TUSP
La partecipata svolge un'attività di produzione di beni e servizi a favore dell'Amministrazione?	No
Attività svolta dalla Partecipata	attività diversa dalle precedenti
Descrizione dell'attività	Produce, con la partecipazione di SMAT S.p.A. pari al 51%, il servizio di gestione del depuratore di Pianezza, che costituisce un segmento del ciclo idrico integrato gestito dalla Capogruppo quale Gestore Unico del Servizio Idrico Integrato, nonché la gestione di rifiuti liquidi non pericolosi quali definiti dalle vigenti norme. Il servizio strumentale della gestione dell'impianto di depurazione è affidato al fine di massimizzare la sistematicità e l'unitarietà del SII. La restante quota di partecipazione è detenuta dal Consorzio AIDA di partecipazione completamente pubblica
Quota % di partecipazione detenuta dal soggetto privato	
Svolgimento di attività analoghe a quelle svolte da altre società (art.20, c.2 lett.c)	sì
Necessità di contenimento dei costi di funzionamento (art.20, c.2 lett.f)	no
Necessità di aggregazione di società (art.20, c.2 lett.g)	no
L'Amministrazione ha fissato, con proprio provvedimento, obiettivi specifici sui costi di funzionamento della partecipata? (art.19, c, 5)	no
Esito della revisione periodica	razionalizzazione
Modalità (razionalizzazione)	Liquidazione società
Termine previsto per la razionalizzazione	Un anno
Dichiarazione di Cessione a titolo oneroso in Revisione straordinaria	Scegliere un elemento.
Applicazione dell'art. 24, comma 5-bis	Scegliere un elemento.
Note	Il piano industriale 4.0 di Smat S.p.A., approvato dall'assemblea dei soci del 26/6/2020, ha riportato l'obiettivo della riunificazione del servizio in Smat, con il relativo trasferimento del ramo di azienda, comprensivo di asset e personale, da Aida a SMAT. La modalità di razionalizzazione scelta è la messa in liquidazione della Società o l'acquisto delle quote detenute dal socio pubblico al 49%, l'incorporazione della Società avendo un socio unico e la successiva radiazione della Società dal Registro delle Imprese

INDIRETTA 3 – SOCIETÀ ACQUE POTABILI S.P.A. (SAP S.P.A.) – in liquidazione dal 01.06.2021
DATI ANAGRAFICI DELLA PARTECIPATA

NOME DEL CAMPO	Indicazioni per la compilazione
Codice Fiscale	11100280012
Denominazione	SAP S.p.A. in liquidazione

NOME DEL CAMPO	Indicazioni per la compilazione
Data di costituzione della partecipata	05/03/2014
Forma giuridica	Società per azioni
Tipo di fondazione	Scegliere un elemento.
Altra forma giuridica	
Stato di attività della partecipata	in liquidazione volontaria o scioglimento
Data di inizio della procedura	29/04/2021
Società con azioni quotate in mercati regolamentati	NO
Società che ha emesso strumenti finanziari quotati in mercati regolamentati (ex TUSP)	NO
La società è un GAL	NO

SEDE LEGALE DELLA PARTECIPATA

NOME DEL CAMPO	Indicazioni per la compilazione
Stato	Italia
Provincia	TORINO
Comune	TORINO
CAP*	10152
Indirizzo*	CORSO XI FEBBRAIO 22
Telefono*	
FAX*	
Email*	acquepotabilispa@pec.apotabili.it

*campo con compilazione facoltativa

SETTORE DI ATTIVITÀ DELLA PARTECIPATA

NOME DEL CAMPO	Indicazioni per la compilazione
Attività 1	36.00.00 - Raccolta, trattamento e fornitura di acqua
Attività 2	
Attività 3	
Attività 4	

ULTERIORI INFORMAZIONI SULLA PARTECIPATA

NOME DEL CAMPO	Indicazioni per la compilazione
Società in house	no
Previsione nello statuto di limiti sul fatturato	Scegliere un elemento.
Società contenuta nell'allegato A al D.Lgs. n. 175/2016	
Società a partecipazione pubblica di diritto singolare (art.1, c. 4, lett. A)	no
Riferimento normativo società di diritto singolare	
La società adotta un sistema di contabilità analitica e separata per attività?	no
Specificare se la disciplina applicata è stata dettata da:	Scegliere un elemento.
Società esclusa dall'applicazione dell'art. 4 con DPCM (art. 4, c. 9)	no
Società esclusa dall'applicazione dell'art. 4 con provvedimento del Presidente della Regione o delle Prov. Autonome (art. 4, c. 9)	no
Riferimento normativo atto esclusione	

DATI DI BILANCIO PER LA VERIFICA TUSP

NOME DEL CAMPO	Anno 2024
Tipologia di attività svolta	Attività produttive di beni e servizi
Numero medio di dipendenti	0

NOME DEL CAMPO	Anno 2024
Numero dei componenti dell'organo di amministrazione	2
Compenso dei componenti dell'organo di amministrazione	€ 40.000
Numero dei componenti dell'organo di controllo	3
Compenso dei componenti dell'organo di controllo	€ 25.000

NOME DEL CAMPO	2024	2023	2022	2021	2020
Approvazione bilancio	sì	sì	sì	sì	sì
Risultato d'esercizio	€ 399.000	€ 177.000	€ 311.000	€ -38.000	€ -3.042.000

1. Attività produttive di beni e servizi o Distretti tecnologici

Compilare la seguente sotto-sezione se la “*Tipologia di attività svolta*” dalla partecipata è: “Attività produttive di beni e servizi” o “**Attività di promozione e sviluppo di progetti di ricerca finanziati (Distretti tecnologici)**”.

NOME DEL CAMPO	2024	2023	2022
A1) Ricavi delle vendite e delle prestazioni	0	€ 0	€ 0
A5) Altri Ricavi e Proventi	362.000	€ 912.000	€ 1.692.000
di cui Contributi in conto esercizio			

2. Attività di Holding

Compilare la seguente sotto-sezione se la “*Tipologia di attività svolta*” dalla partecipata è: “**Attività consistenti nell'assunzione di partecipazioni in società esercenti attività diverse da quella creditizia e finanziaria (Holding)**”.

NOME DEL CAMPO	2024	2023	2022
A1) Ricavi delle vendite e delle prestazioni			
A5) Altri Ricavi e Proventi			
di cui Contributi in conto esercizio			
C15) Proventi da partecipazioni			
C16) Altri proventi finanziari			
C17 bis) Utili e perdite su cambi			
D18 a) Rettifiche di valore di attività finanziarie - Rivalutazioni di partecipazioni			

Compilare la seguente sotto-sezione se la “*Tipologia di attività svolta*” dalla partecipata è: “**Attività bancarie e finanziarie**”.

NOME DEL CAMPO	2024	2023	2022
Interessi attivi e proventi assimilati			
Commissioni attive			

4. Attività assicurative

Compilare la seguente sotto-sezione se la “*Tipologia di attività svolta*” dalla partecipata è: “**Attività assicurative**”.

NOME DEL CAMPO	2024	2023	2022
I.1 Conto Tecnico dei rami danni - Premi di competenza, al netto delle cessioni in riassicurazione			
I.3 Conto Tecnico dei rami danni - Altri proventi tecnici, al netto delle cessioni in riassicurazione			

II.1 Conto Tecnico dei rami vita - Premi dell'esercizio, al netto delle cessioni in riassicurazione			
II.4 Conto Tecnico dei rami vita - Altri proventi tecnici, al netto delle cessioni in riassicurazione			

QUOTA DI POSSESSO (quota diretta e/o indiretta)

NOME DEL CAMPO	Indicazioni per la compilazione
Tipologia di Partecipazione	Partecipazione indiretta
Quota diretta	
Codice Fiscale Tramite	07937540016
Denominazione Tramite (organismo)	SMAT S.p.A.
Quota detenuta dalla Tramite nella società	47,55%

QUOTA DI POSSESSO – TIPO DI CONTROLLO

NOME DEL CAMPO	Indicazioni per la compilazione
Tipo di controllo	nessuno

INFORMAZIONI ED ESITO PER LA RAZIONALIZZAZIONE

NOME DEL CAMPO	Indicazioni per la compilazione
Partecipazione ancora detenuta alla data di adozione del provvedimento	Sì

Se la partecipazione è ancora detenuta alla data di adozione del provvedimento continuare con la compilazione dei campi di seguito riportati. Altrimenti, se la partecipazione non è più detenuta alla data di adozione del provvedimento, deve essere compilata la scheda “Partecipazione non più detenuta” in base alla tipologia della razionalizzazione realizzata.

Società controllata da una quotata	No
CF della società quotata controllante	
Denominazione della società quotata controllante	
La partecipata svolge un'attività di produzione di beni e servizi a favore dell'Amministrazione?	No
Attività svolta dalla Partecipata	nessuna attività
Descrizione dell'attività	In liquidazione
Quota % di partecipazione detenuta dal soggetto privato	
Svolgimento di attività analoghe a quelle svolte da altre società (art.20, c.2 lett.c)	no
Necessità di contenimento dei costi di funzionamento (art.20, c.2 lett.f)	no
Necessità di aggregazione di società (art.20, c.2 lett.g)	no
L'Amministrazione ha fissato, con proprio provvedimento, obiettivi specifici sui costi di funzionamento della partecipata? (art.19, c, 5)	no
Esito della revisione periodica	razionalizzazione
Modalità (razionalizzazione)	liquidazione
Termine previsto per la razionalizzazione	Non prevedibile in quanto dipendente da contenziosi
Dichiarazione di Cessione a titolo oneroso in Revisione straordinaria	Scegliere un elemento.
Applicazione dell'art. 24, comma 5-bis	Scegliere un elemento.
Note	La partecipazione in Società Acque Potabili S.p.A. è già stata razionalizzata con la messa in liquidazione anticipata volontaria della medesima nell'anno 2021.

INDIRETTA 4 - SERVIZIO IDRICO INTEGRATO DEL BIELLESE E VERCELLESE S.P.A. (SII S.P.A.)**DATI ANAGRAFICI DELLA PARTECIPATA**

NOME DEL CAMPO	Indicazioni per la compilazione
Codice Fiscale	94005970028
Denominazione	SII S.p.A.
Data di costituzione della partecipata	22/02/1992
Forma giuridica	Società per azioni
Tipo di fondazione	Scegliere un elemento.
Altra forma giuridica	
Stato di attività della partecipata	attiva
Data di inizio della procedura	
Società con azioni quotate in mercati regolamentati	NO
Società che ha emesso strumenti finanziari quotati in mercati regolamentati (ex TUSP)	NO
La società è un GAL	NO

SEDE LEGALE DELLA PARTECIPATA

NOME DEL CAMPO	Indicazioni per la compilazione
Stato	Italia
Provincia	VERCELLI
Comune	VERCELLI
CAP*	13100
Indirizzo*	VIA FRATELLI BANDIERA 16
Telefono*	
FAX*	
Email*	siispa@legalmail.it

*campo con compilazione facoltativa

SETTORE DI ATTIVITÀ DELLA PARTECIPATA

NOME DEL CAMPO	Indicazioni per la compilazione
Attività 1	36.00.00 - Raccolta, trattamento e fornitura di acqua
Attività 2	
Attività 3	
Attività 4	

ULTERIORI INFORMAZIONI SULLA PARTECIPATA

NOME DEL CAMPO	Indicazioni per la compilazione
Società in house	no
Previsione nello statuto di limiti sul fatturato	Scegliere un elemento.
Società contenuta nell'allegato A al D.Lgs. n. 175/2016	
Società a partecipazione pubblica di diritto singolare (art.1, c. 4, lett. A)	si
Riferimento normativo società di diritto singolare	Normativa di settore
La società adotta un sistema di contabilità analitica e separata per attività?	si
Specificare se la disciplina applicata è stata dettata da:	ARERA
Società esclusa dall'applicazione dell'art. 4 con DPCM (art. 4, c. 9)	no
Società esclusa dall'applicazione dell'art. 4 con provvedimento del Presidente della Regione o delle Prov. Autonome (art. 4, c. 9)	no
Riferimento normativo atto esclusione	

DATI DI BILANCIO PER LA VERIFICA TUSP

NOME DEL CAMPO	Anno 2024
Tipologia di attività svolta	Attività produttive di beni e servizi
Numero medio di dipendenti	45
Numero dei componenti dell'organo di amministrazione	5
Compenso dei componenti dell'organo di amministrazione	€ 27.502
Numero dei componenti dell'organo di controllo	3
Compenso dei componenti dell'organo di controllo	€ 21.000

NOME DEL CAMPO	2024	2023	2022	2021	2020
Approvazione bilancio	sì	sì	sì	sì	sì
Risultato d'esercizio	€ 8.293	€ 428.636	€ 367.314	€ 238.574	€ 215.124

1. Attività produttive di beni e servizi o Distretti tecnologici

Compilare la seguente sotto-sezione se la “*Tipologia di attività svolta*” dalla partecipata è: “Attività produttive di beni e servizi” o “**Attività di promozione e sviluppo di progetti di ricerca finanziati (Distretti tecnologici)**”.

NOME DEL CAMPO	2024	2023	2022
A1) Ricavi delle vendite e delle prestazioni	€ 13.214.709	€ 12.230.488	€ 12.821.871
A5) Altri Ricavi e Proventi	€ 1.320.736	€ 1.841.536	€ 795.964
di cui Contributi in conto esercizio	0	0	0

2. Attività di Holding

Compilare la seguente sotto-sezione se la “*Tipologia di attività svolta*” dalla partecipata è: “**Attività consistenti nell'assunzione di partecipazioni in società esercenti attività diverse da quella creditizia e finanziaria (Holding)**”.

NOME DEL CAMPO	2024	2023	2022
A1) Ricavi delle vendite e delle prestazioni			
A5) Altri Ricavi e Proventi			
di cui Contributi in conto esercizio			
C15) Proventi da partecipazioni			
C16) Altri proventi finanziari			

C17 bis) Utili e perdite su cambi			
D18 a) Rettifiche di valore di attività finanziarie - Rivalutazioni di partecipazioni			

Compilare la seguente sotto-sezione se la “*Tipologia di attività svolta*” dalla partecipata è: “**Attività bancarie e finanziarie**”.

NOME DEL CAMPO	2024	2023	2022
Interessi attivi e proventi assimilati			
Commissioni attive			

4. Attività assicurative

Compilare la seguente sotto-sezione se la “*Tipologia di attività svolta*” dalla partecipata è: “**Attività assicurative**”.

NOME DEL CAMPO	2024	2023	2022
I.1 Conto Tecnico dei rami danni - Premi di competenza, al netto delle cessioni in riassicurazione			
I.3 Conto Tecnico dei rami danni - Altri proventi tecnici, al netto delle cessioni in riassicurazione			
II.1 Conto Tecnico dei rami vita - Premi dell'esercizio, al netto delle cessioni in riassicurazione			
II.4 Conto Tecnico dei rami vita - Altri proventi tecnici, al netto delle cessioni in riassicurazione			

QUOTA DI POSSESSO (quota diretta e/o indiretta)

NOME DEL CAMPO	Indicazioni per la compilazione
Tipologia di Partecipazione	Partecipazione indiretta
Quota diretta	
Codice Fiscale Tramite	07937540016
Denominazione Tramite (organismo)	SMAT S.p.A.
Quota detenuta dalla Tramite nella società	19,99%

QUOTA DI POSSESSO – TIPO DI CONTROLLO

NOME DEL CAMPO	Indicazioni per la compilazione
Tipo di controllo	nessuno

INFORMAZIONI ED ESITO PER LA RAZIONALIZZAZIONE

NOME DEL CAMPO	Indicazioni per la compilazione
Partecipazione ancora detenuta alla data di adozione del provvedimento	Sì

Se la partecipazione è ancora detenuta alla data di adozione del provvedimento continuare con la compilazione dei campi di seguito riportati. Altrimenti, se la partecipazione non è più detenuta alla data di adozione del provvedimento, deve essere compilata la scheda “Partecipazione non più detenuta” in base alla tipologia della razionalizzazione realizzata.

Società controllata da una quotata	No
CF della società quotata controllante	
Denominazione della società quotata controllante	
La partecipata svolge un'attività di produzione di beni e servizi a favore dell'Amministrazione?	No
Attività svolta dalla Partecipata	produzione di un servizio di interesse generale (Art. 4, c
Descrizione dell'attività	Gestione del servizio idrico integrato nel territorio dei Comuni soci
Quota % di partecipazione detenuta dal soggetto privato	
Svolgimento di attività analoghe a quelle svolte da altre società (art.20, c.2 lett.c)	no
Necessità di contenimento dei costi di funzionamento (art.20, c.2 lett.f)	no
Necessità di aggregazione di società (art.20, c.2 lett.g)	no
L'Amministrazione ha fissato, con proprio provvedimento, obiettivi specifici sui costi di funzionamento della partecipata? (art.19, c, 5)	no
Esito della revisione periodica	mantenimento senza interventi
Modalità (razionalizzazione)	Scegliere un elemento.
Termine previsto per la razionalizzazione	
Dichiarazione di Cessione a titolo oneroso in Revisione straordinaria	Scegliere un elemento.
Applicazione dell'art. 24, comma 5-bis	Scegliere un elemento.
Note	

INDIRETTA 5 – NORD OVEST SERVIZI S.P.A.**DATI ANAGRAFICI DELLA PARTECIPATA**

NOME DEL CAMPO	Indicazioni per la compilazione
Codice Fiscale	08448160013
Denominazione	NORD OVEST SERVIZI S.p.A.
Data di costituzione della partecipata	24/04/2002
Forma giuridica	Società per azioni
Tipo di fondazione	Scegliere un elemento.
Altra forma giuridica	
Stato di attività della partecipata	attiva
Data di inizio della procedura	
Società con azioni quotate in mercati regolamentati	NO
Società che ha emesso strumenti finanziari quotati in mercati regolamentati (ex TUSP)	NO
La società è un GAL	NO

SEDE LEGALE DELLA PARTECIPATA

NOME DEL CAMPO	Indicazioni per la compilazione
Stato	Italia
Provincia	TORINO
Comune	TORINO
CAP*	10143
Indirizzo*	CORSO SVIZZERA 95
Telefono*	
FAX*	
Email*	nordovestservizi@pec.gruppoiren.it

*campo con compilazione facoltativa

SETTORE DI ATTIVITÀ DELLA PARTECIPATA

NOME DEL CAMPO	Indicazioni per la compilazione
Attività 1	64.20.00 – Attività delle società di partecipazione (holding)
Attività 2	
Attività 3	
Attività 4	

TERIORI INFORMAZIONI SULLA PARTECIPATA

NOME DEL CAMPO	Indicazioni per la compilazione
Società in house	no
Previsione nello statuto di limiti sul fatturato	Scegliere un elemento.
Società contenuta nell'allegato A al D.Lgs. n. 175/2016	
Società a partecipazione pubblica di diritto singolare (art.1, c. 4, lett. A)	no
Riferimento normativo società di diritto singolare	
La società adotta un sistema di contabilità analitica e separata per attività?	no
Specificare se la disciplina applicata è stata dettata da:	Scegliere un elemento.
Società esclusa dall'applicazione dell'art. 4 con DPCM (art. 4, c. 9)	no
Società esclusa dall'applicazione dell'art. 4 con provvedimento del Presidente della Regione o delle Prov. Autonome (art. 4, c. 9)	no
Riferimento normativo atto esclusione	

DATI DI BILANCIO PER LA VERIFICA TUSP

NOME DEL CAMPO	Anno 2024
Tipologia di attività svolta	Attività consistenti nell'assunzione di partecipazioni in società esercenti attività diverse da quella creditizia e finanziaria (Holding)
Numero medio di dipendenti	0
Numero dei componenti dell'organo di amministrazione	5
Compenso dei componenti dell'organo di amministrazione	€ 50.000
Numero dei componenti dell'organo di controllo	3
Compenso dei componenti dell'organo di controllo	€ 17.500

NOME DEL CAMPO	2024	2023	2022	2021	2020
Approvazione bilancio	sì	sì	sì	sì	sì
Risultato d'esercizio	€ 367.020	€ 791.741	€ 140.269	€ 347.792	€ - 7.786

1. Attività produttive di beni e servizi o Distretti tecnologici

Compilare la seguente sotto-sezione se la "Tipologia di attività svolta" dalla partecipata è: "Attività produttive di beni e servizi" o "Attività di promozione e sviluppo di progetti di ricerca finanziati (Distretti tecnologici)".

NOME DEL CAMPO	2024	2023	2022
A1) Ricavi delle vendite e delle prestazioni			
A5) Altri Ricavi e Proventi			
di cui Contributi in conto esercizio			

2. Attività di Holding

Compilare la seguente sotto-sezione se la “*Tipologia di attività svolta*” dalla partecipata è: “**Attività consistenti nell’assunzione di partecipazioni in società esercenti attività diverse da quella creditizia e finanziaria (Holding)**”.

NOME DEL CAMPO	2024	2023	2022
A1) Ricavi delle vendite e delle prestazioni			
A5) Altri Ricavi e Proventi			
di cui Contributi in conto esercizio			
C15) Proventi da partecipazioni	€ 495.396	€ 848.280	€ 203.587
C16) Altri proventi finanziari € 161 € 133	€ 237	€ 204	€ 161
C17 bis) Utili e perdite su cambi			
D18 a) Rettifiche di valore di attività finanziarie - Rivalutazioni di partecipazioni			

3. Attività bancarie e finanziarie

Compilare la seguente sotto-sezione se la “*Tipologia di attività svolta*” dalla partecipata è: “**Attività bancarie e finanziarie**”.

NOME DEL CAMPO	2024	2023	2022
Interessi attivi e proventi assimilati			
Commissioni attive			

4. Attività assicurative

Compilare la seguente sotto-sezione se la “*Tipologia di attività svolta*” dalla partecipata è: “**Attività assicurative**”.

NOME DEL CAMPO	2024	2023	2022
I.1 Conto Tecnico dei rami danni - Premi di competenza, al netto delle cessioni in riassicurazione			
I.3 Conto Tecnico dei rami danni - Altri proventi tecnici, al netto delle cessioni in riassicurazione			
II.1 Conto Tecnico dei rami vita - Premi dell'esercizio, al netto delle cessioni in riassicurazione			
II.4 Conto Tecnico dei rami vita - Altri proventi tecnici, al netto delle cessioni in riassicurazione			

QUOTA DI POSSESSO (quota diretta e/o indiretta)

NOME DEL CAMPO	Indicazioni per la compilazione
Tipologia di Partecipazione	Partecipazione indiretta
Quota diretta	
Codice Fiscale Tramite	07937540016
Denominazione Tramite (organismo)	SMAT S.p.A.
Quota detenuta dalla Tramite nella società	10%

QUOTA DI POSSESSO – TIPO DI CONTROLLO

NOME DEL CAMPO	Indicazioni per la compilazione
Tipo di controllo	nessuno

INFORMAZIONI ED ESITO PER LA RAZIONALIZZAZIONE

NOME DEL CAMPO	Indicazioni per la compilazione
Partecipazione ancora detenuta alla data di adozione del provvedimento	Sì

Se la partecipazione è ancora detenuta alla data di adozione del provvedimento continuare con la compilazione dei campi di seguito riportati. Altrimenti, se la partecipazione non è più detenuta alla data di adozione del provvedimento, deve essere compilata la scheda “Partecipazione non più detenuta” in base alla tipologia della razionalizzazione realizzata.

Società controllata da una quotata	No
CF della società quotata controllante	
Denominazione della società quotata controllante	
La partecipata svolge un'attività di produzione di beni e servizi a favore dell'Amministrazione?	No
Attività svolta dalla Partecipata	produzione di servizi economici di interesse generale a rete - affidato con procedura ad evidenza pubblica - anche fuori ambito territoriale di riferimento (art.4, c. 9bis)
Descrizione dell'attività	assunzione di partecipazioni in società che hanno per oggetto l'esercizio di attività di igiene urbana, mobilità, ciclo idrico integrato e energia. La Società gestisce la partecipazione del 45% detenuta nella "Asti Servizi Pubblici S.p.A.", acquisita a seguito di gara ad evidenza pubblica dall'associazione temporanea di imprese costituita dagli stessi soci di Nord Ovest Servizi. Asti Servizi Pubblici S.p.A. è una multiutility a controllo pubblico che gestisce servizi pubblici a rete (servizio idrico integrato) e servizi pubblici locali (igiene urbana, trasporto, servizi cimiteriali) prevalentemente a favore della città di Asti
Quota % di partecipazione detenuta dal soggetto privato ⁽⁹⁾	
Svolgimento di attività analoghe a quelle svolte da altre società (art.20, c.2 lett.c)	no
Necessità di contenimento dei costi di funzionamento (art.20, c.2 lett.f)	no
Necessità di aggregazione di società (art.20, c.2 lett.g)	no
L'Amministrazione ha fissato, con proprio provvedimento, obiettivi specifici sui costi di funzionamento della partecipata? (art.19, c, 5)	no
Esito della revisione periodica	mantenimento senza interventi
Modalità (razionalizzazione)	Scegliere un elemento.
Termine previsto per la razionalizzazione	
Dichiarazione di Cessione a titolo oneroso in Revisione straordinaria	Scegliere un elemento.
Applicazione dell'art. 24, comma 5-bis	Scegliere un elemento.
Note	

DATI ANAGRAFICI DELLA PARTECIPATA

NOME DEL CAMPO	Indicazioni per la compilazione
Codice Fiscale	02778560041
Denominazione	MONDO ACQUA S.p.A.
Data di costituzione della partecipata	29/08/2000
Forma giuridica	Società per azioni
Tipo di fondazione	Scegliere un elemento.
Altra forma giuridica	
Stato di attività della partecipata	attiva
Data di inizio della procedura	
Società con azioni quotate in mercati regolamentati	NO
Società che ha emesso strumenti finanziari quotati in mercati regolamentati (ex TUSP)	NO
La società è un GAL	NO

SEDE LEGALE DELLA PARTECIPATA

NOME DEL CAMPO	Indicazioni per la compilazione
Stato	Italia
Provincia	CUNEO
Comune	MONDOVI'
CAP*	12084
Indirizzo*	VIA VENEZIA 6/B
Telefono*	
FAX*	
Email*	info@pec.mondoacqua.com

*campo con compilazione facoltativa

SETTORE DI ATTIVITÀ DELLA PARTECIPATA

NOME DEL CAMPO	Indicazioni per la compilazione
Attività 1	36.00.00 – Raccolta, trattamento e fornitura di acqua
Attività 2	
Attività 3	
Attività 4	

ULTERIORI INFORMAZIONI SULLA PARTECIPATA

NOME DEL CAMPO	Indicazioni per la compilazione
Società in house	no
Previsione nello statuto di limiti sul fatturato	Scegliere un elemento.
Società contenuta nell'allegato A al D.Lgs. n. 175/2016	
Società a partecipazione pubblica di diritto singolare (art.1, c. 4, lett. A)	si
Riferimento normativo società di diritto singolare	Normativa di settore
La società adotta un sistema di contabilità analitica e separata per attività?	no
Specificare se la disciplina applicata è stata dettata da:	no
Società esclusa dall'applicazione dell'art. 4 con DPCM (art. 4, c. 9)	no
Società esclusa dall'applicazione dell'art. 4 con provvedimento del Presidente della Regione o delle Prov. Autonome (art. 4, c. 9)	no
Riferimento normativo atto esclusione	

DATI DI BILANCIO PER LA VERIFICA TUSP

NOME DEL CAMPO	Anno 2024
Tipologia di attività svolta	Attività produttive di beni e servizi
Numero medio di dipendenti	14
Numero dei componenti dell'organo di amministrazione	5
Compenso dei componenti dell'organo di amministrazione	€ 29.007
Numero dei componenti dell'organo di controllo	3
Compenso dei componenti dell'organo di controllo	€ 17.000

NOME DEL CAMPO	2024	2023	2022	2021	2020
Approvazione bilancio	si	sì	sì	sì	sì
Risultato d'esercizio	€ 644.913	€ 384.660	€ 19.566	€ 204.728	€ 206.865

1. Attività produttive di beni e servizi o Distretti tecnologici

Compilare la seguente sotto-sezione se la “*Tipologia di attività svolta*” dalla partecipata è: “Attività produttive di beni e servizi” o “*Attività di promozione e sviluppo di progetti di ricerca finanziati (Distretti tecnologici)*”.

NOME DEL CAMPO	2024	2023	2022
A1) Ricavi delle vendite e delle prestazioni	€ 5.440.164	€ 4.771.161	€ 4.610.163
A5) Altri Ricavi e Proventi	€ 373.973	€ 130.480	€ 963.012
di cui Contributi in conto esercizio	€ 47.976	€ 48.336	€ 45.258

2. Attività di Holding

Compilare la seguente sotto-sezione se la “*Tipologia di attività svolta*” dalla partecipata è: “*Attività consistenti nell'assunzione di partecipazioni in società esercenti attività diverse da quella creditizia e finanziaria (Holding)*”.

NOME DEL CAMPO	2024	2023	2022
A1) Ricavi delle vendite e delle prestazioni			
A5) Altri Ricavi e Proventi			
di cui Contributi in conto esercizio			
C15) Proventi da partecipazioni			
C16) Altri proventi finanziari			
C17 bis) Utili e perdite su cambi			

D18 a) Rettifiche di valore di attività finanziarie - Rivalutazioni di partecipazioni			
---	--	--	--

3. Attività bancarie e finanziarie

Compilare la seguente sotto-sezione se la “*Tipologia di attività svolta*” dalla partecipata è: “**Attività bancarie e finanziarie**”.

NOME DEL CAMPO	2024	2023	2022
Interessi attivi e proventi assimilati			
Commissioni attive			

4. Attività assicurative

Compilare la seguente sotto-sezione se la “*Tipologia di attività svolta*” dalla partecipata è: “**Attività assicurative**”.

NOME DEL CAMPO	2024	2023	2022
I.1 Conto Tecnico dei rami danni - Premi di competenza, al netto delle cessioni in riassicurazione			
I.3 Conto Tecnico dei rami danni - Altri proventi tecnici, al netto delle cessioni in riassicurazione			
II.1 Conto Tecnico dei rami vita - Premi dell'esercizio, al netto delle cessioni in riassicurazione			
II.4 Conto Tecnico dei rami vita - Altri proventi tecnici, al netto delle cessioni in riassicurazione			

QUOTA DI POSSESSO (quota diretta e/o indiretta)

NOME DEL CAMPO	Indicazioni per la compilazione
Tipologia di Partecipazione	Partecipazione indiretta
Quota diretta	
Codice Fiscale Tramite	07937540016
Denominazione Tramite (organismo)	SMAT S.p.A.
Quota detenuta dalla Tramite nella società	4,92%

QUOTA DI POSSESSO – TIPO DI CONTROLLO

NOME DEL CAMPO	Indicazioni per la compilazione
Tipo di controllo	nessuno

INFORMAZIONI ED ESITO PER LA RAZIONALIZZAZIONE

NOME DEL CAMPO	Indicazioni per la compilazione
Partecipazione ancora detenuta alla data di adozione del provvedimento	Sì

Se la partecipazione è ancora detenuta alla data di adozione del provvedimento continuare con la compilazione dei campi di seguito riportati. Altrimenti, se la partecipazione non è più detenuta alla data di adozione del provvedimento, deve essere compilata la scheda “Partecipazione non più detenuta” in base alla tipologia della razionalizzazione realizzata.

Società controllata da una quotata	No
CF della società quotata controllante	
Denominazione della società quotata controllante	
La partecipata svolge un'attività di produzione di beni e servizi a favore dell'Amministrazione?	No
Attività svolta dalla Partecipata	produzione di un servizio di interesse generale (Art. 4, c
Descrizione dell'attività	Servizio idrico integrato nel territorio dei Comuni soci
Quota % di partecipazione detenuta dal soggetto privato	
Svolgimento di attività analoghe a quelle svolte da altre società (art.20, c.2 lett.c)	no
Necessità di contenimento dei costi di funzionamento (art.20, c.2 lett.f)	no
Necessità di aggregazione di società (art.20, c.2 lett.g)	no
L'Amministrazione ha fissato, con proprio provvedimento, obiettivi specifici sui costi di funzionamento della partecipata? (art.19, c, 5)	no
Esito della revisione periodica	mantenimento senza interventi
Modalità (razionalizzazione)	
Termine previsto per la razionalizzazione	
Dichiarazione di Cessione a titolo oneroso in Revisione straordinaria	Scegliere un elemento.
Applicazione dell'art. 24, comma 5-bis	Scegliere un elemento.
Note	È stato costituito il gestore unico dell'ATO 4 e pertanto verrà elaborato un piano di razionalizzazione che consentirà la partecipazione di Mondo Acqua S.p.A. (di cui SMAT detiene il 4,92%) nel soggetto Gestore pubblico (COGESI).

INDIRETTA 7 – ENVIRONMENT PARK S.p.A.
DATI ANAGRAFICI DELLA PARTECIPATA

NOME DEL CAMPO	Indicazioni per la compilazione
Codice Fiscale	07154400019
Denominazione	ENVIRONMENT PARK S.p.A.
Data di costituzione della partecipata	10/06/1996
Forma giuridica	Società per azioni
Tipo di fondazione	Scegliere un elemento.
Altra forma giuridica	

NOME DEL CAMPO	Indicazioni per la compilazione
Stato di attività della partecipata	attiva
Data di inizio della procedura	
Società con azioni quotate in mercati regolamentati	NO
Società che ha emesso strumenti finanziari quotati in mercati regolamentati (ex TUSP)	NO
La società è un GAL	NO

SEDE LEGALE DELLA PARTECIPATA

NOME DEL CAMPO	Indicazioni per la compilazione
Stato	Italia
Provincia	TORINO
Comune	TORINO
CAP*	10144
Indirizzo*	Via Livorno 60
Telefono*	
FAX*	
Email*	environmentpark@pecsocio.ui.torino.it

* campo con compilazione facoltativa

SETTORE DI ATTIVITÀ DELLA PARTECIPATA

NOME DEL CAMPO	Indicazioni per la compilazione
Attività 1	72.19.09 - Ricerca e sviluppo sperimentale nel campo delle altre scienze naturali e dell'ingegneria
Attività 2	
Attività 3	
Attività 4	

ULTERIORI INFORMAZIONI SULLA PARTECIPATA

NOME DEL CAMPO	Indicazioni per la compilazione
Società in house	no
Previsione nello statuto di limiti sul fatturato	Scegliere un elemento.
Società contenuta nell'allegato A al D.Lgs. n. 175/2016	
Società a partecipazione pubblica di diritto singolare (art.1, c. 4, lett. A)	no
Riferimento normativo società di diritto singolare	
La società adotta un sistema di contabilità analitica e separata per attività?	no
Specificare se la disciplina applicata è stata dettata da:	Scegliere un elemento.
Società esclusa dall'applicazione dell'art. 4 con DPCM (art. 4, c. 9)	no
Società esclusa dall'applicazione dell'art. 4 con provvedimento del Presidente della Regione o delle Prov. Autonome (art. 4, c. 9)	no
Riferimento normativo atto esclusione	

DATI DI BILANCIO PER LA VERIFICA TUSP

NOME DEL CAMPO	Anno 2024
Tipologia di attività svolta	Attività produttive di beni e servizi
Numero medio di dipendenti	30
Numero dei componenti dell'organo di amministrazione	5
Compenso dei componenti dell'organo di amministrazione	€ 46.600
Numero dei componenti dell'organo di controllo	3
Compenso dei componenti dell'organo di controllo	€ 21.000

NOME DEL CAMPO	2024	2023	2022	2021	2020
Approvazione bilancio	sì	sì	sì	sì	sì
Risultato d'esercizio	€ 109.441	€ 69.518	€ 34.388	€ 15.299	€ 52.838

1. Attività produttive di beni e servizi o Distretti tecnologici

Compilare la seguente sotto-sezione se la "Tipologia di attività svolta" dalla partecipata è: "Attività produttive di beni e servizi" o "**Attività di promozione e sviluppo di progetti di ricerca finanziati (Distretti tecnologici)**".

NOME DEL CAMPO	2024	2023	2022
A1) Ricavi delle vendite e delle prestazioni	€ 5.520.826	€ 6.631.409	€ 6.289.923
A5) Altri Ricavi e Proventi	€ 890.696	€ 985.014	€ 1.097.994
di cui Contributi in conto esercizio	€ 819.703	€ 907.127	€ 1.011.881

2. Attività di Holding

Compilare la seguente sotto-sezione se la "Tipologia di attività svolta" dalla partecipata è: "**Attività consistenti nell'assunzione di partecipazioni in società esercenti attività diverse da quella creditizia e finanziaria (Holding)**".

NOME DEL CAMPO	2024	2023	2022
A1) Ricavi delle vendite e delle prestazioni			
A5) Altri Ricavi e Proventi			
di cui Contributi in conto esercizio			
C15) Proventi da partecipazioni			
C16) Altri proventi finanziari			
C17 bis) Utili e perdite su cambi			

D18 a) Rettifiche di valore di attività finanziarie - Rivalutazioni di partecipazioni			
---	--	--	--

3. Attività bancarie e finanziarie

Compilare la seguente sotto-sezione se la “*Tipologia di attività svolta*” dalla partecipata è: “**Attività bancarie e finanziarie**”.

NOME DEL CAMPO	2024	2023	2022
Interessi attivi e proventi assimilati			
Commissioni attive			

4. Attività assicurative

Compilare la seguente sotto-sezione se la “*Tipologia di attività svolta*” dalla partecipata è: “**Attività assicurative**”.

NOME DEL CAMPO	2024	2023	2022
I.1 Conto Tecnico dei rami danni - Premi di competenza, al netto delle cessioni in riassicurazione			
I.3 Conto Tecnico dei rami danni - Altri proventi tecnici, al netto delle cessioni in riassicurazione			
II.1 Conto Tecnico dei rami vita - Premi dell'esercizio, al netto delle cessioni in riassicurazione			
II.4 Conto Tecnico dei rami vita - Altri proventi tecnici, al netto delle cessioni in riassicurazione			

QUOTA DI POSSESSO (quota diretta e/o indiretta)

NOME DEL CAMPO	Indicazioni per la compilazione
Tipologia di Partecipazione	Partecipazione indiretta
Quota diretta	
Codice Fiscale Tramite	07937540016
Denominazione Tramite (organismo)	SMAT S.p.A.
Quota detenuta dalla Tramite nella società	3,38%

QUOTA DI POSSESSO – TIPO DI CONTROLLO

NOME DEL CAMPO	Indicazioni per la compilazione
Tipo di controllo	nessuno

INFORMAZIONI ED ESITO PER LA RAZIONALIZZAZIONE

NOME DEL CAMPO	Indicazioni per la compilazione
Partecipazione ancora detenuta alla data di adozione del provvedimento	Sì

Se la partecipazione è ancora detenuta alla data di adozione del provvedimento continuare con la compilazione dei campi di seguito riportati. Altrimenti, se la partecipazione non è più detenuta alla data di adozione del provvedimento, deve essere compilata la scheda “Partecipazione non più detenuta” in base alla tipologia della razionalizzazione realizzata.

Società controllata da una quotata	No
CF della società quotata controllante	
Denominazione della società quotata controllante	
La partecipata svolge un'attività di produzione di beni e servizi a favore dell'Amministrazione?	No
Attività svolta dalla Partecipata	autoproduzione di beni o servizi strumentali all'ente o agli enti pubblici partecipanti o allo svolgimento delle loro funzioni (Art. 4, c. 2, lett. d)
Descrizione dell'attività	gestione del parco tecnologico ambientale deputato alla ricerca finalizzata allo sviluppo sostenibile
Quota % di partecipazione detenuta dal soggetto privato ⁽⁹⁾	
Svolgimento di attività analoghe a quelle svolte da altre società (art.20, c.2 lett.c)	no
Necessità di contenimento dei costi di funzionamento (art.20, c.2 lett.f)	no
Necessità di aggregazione di società (art.20, c.2 lett.g)	no
L'Amministrazione ha fissato, con proprio provvedimento, obiettivi specifici sui costi di funzionamento della partecipata? (art.19, c, 5)	no
Esito della revisione periodica	mantenimento senza interventi
Modalità (razionalizzazione)	Scegliere un elemento.
Termine previsto per la razionalizzazione	
Dichiarazione di Cessione a titolo oneroso in Revisione straordinaria	Scegliere un elemento.
Applicazione dell'art. 24, comma 5-bis	Scegliere un elemento.
Note	

INDIRETTA 8 – UTILITY ALLIANCE DEL PIEMONTE

DATI ANAGRAFICI DELLA PARTECIPATA

NOME DEL CAMPO	Indicazioni per la compilazione
Codice Fiscale	11575990012
Denominazione	UTILITY ALLIANCE DEL PIEMONTE
Data di costituzione della partecipata	01/01/2016
Forma giuridica	Altra forma giuridica NON SOCIETARIA
Tipo di fondazione	Scegliere un elemento.
Altra forma giuridica	
Stato di attività della partecipata	attiva
Data di inizio della procedura	
Società con azioni quotate in mercati regolamentati	NO
Società che ha emesso strumenti finanziari quotati in mercati regolamentati (ex TUSP)	NO
La società è un GAL	NO

SEDE LEGALE DELLA PARTECIPATA

NOME DEL CAMPO	Indicazioni per la compilazione
Stato	Italia
Provincia	TORINO
Comune	TORINO
CAP*	10127
Indirizzo*	VIALE MAESTRI DEL LAVORO 4
Telefono*	
FAX*	
Email*	

*campo con compilazione facoltativa

SETTORE DI ATTIVITÀ DELLA PARTECIPATA

NOME DEL CAMPO	Indicazioni per la compilazione
Attività 1	E.36 - RACCOLTA, TRATTAMENTO E FORNITURA DI ACQUA
Attività 2	E.37 - GESTIONE DELLE RETI FOGNARIE
Attività 3	F.42.21 - Costruzione di opere di pubblica utilità per il trasporto di fluidi
Attività 4	F.42.91 - Costruzione di opere idrauliche

ULTERIORI INFORMAZIONI SULLA PARTECIPATA

NOME DEL CAMPO	Indicazioni per la compilazione
Società in house	no
Previsione nello statuto di limiti sul fatturato	Scegliere un elemento.
Società contenuta nell'allegato A al D.Lgs. n. 175/2016	
Società a partecipazione pubblica di diritto singolare (art.1, c. 4, lett. A)	no
Riferimento normativo società di diritto singolare	
La società adotta un sistema di contabilità analitica e separata per attività?	Scegliere un elemento.
Specificare se la disciplina applicata è stata dettata da:	Scegliere un elemento.
Società esclusa dall'applicazione dell'art. 4 con DPCM (art. 4, c. 9)	Scegliere un elemento.
Società esclusa dall'applicazione dell'art. 4 con provvedimento del Presidente della Regione o delle Prov. Autonome (art. 4, c. 9)	Scegliere un elemento.
Riferimento normativo atto esclusione	

QUOTA DI POSSESSO (quota diretta e/o indiretta)

NOME DEL CAMPO	Indicazioni per la compilazione
Tipologia di Partecipazione	Partecipazione indiretta
Quota diretta	
Codice Fiscale Tramite	07937540016
Denominazione Tramite (organismo)	SMAT S.p.A.
Quota detenuta dalla Tramite nella società	5,56%

QUOTA DI POSSESSO – TIPO DI CONTROLLO

NOME DEL CAMPO	Indicazioni per la compilazione
Tipo di controllo	nessuno

INFORMAZIONI ED ESITO PER LA RAZIONALIZZAZIONE

NOME DEL CAMPO	Indicazioni per la compilazione
Partecipazione ancora detenuta alla data di adozione del provvedimento	Sì

Se la partecipazione è ancora detenuta alla data di adozione del provvedimento continuare con la compilazione dei campi di seguito riportati. Altrimenti, se la partecipazione non è più detenuta alla data di adozione del provvedimento, deve essere compilata la scheda “Partecipazione non più detenuta” in base alla tipologia della razionalizzazione realizzata.

Società controllata da una quotata	Scegliere un elemento.
CF della società quotata controllante	
Denominazione della società quotata controllante	
La partecipata svolge un'attività di produzione di beni e servizi a favore dell'Amministrazione?	No
Attività svolta dalla Partecipata	autoproduzione di beni o servizi strumentali all'ente o a
Descrizione dell'attività	Gestione di servizi pubblici locali negli ambiti dell'energia e della tutela ambientale
Quota % di partecipazione detenuta dal soggetto privato	
Svolgimento di attività analoghe a quelle svolte da altre società (art.20, c.2 lett.c)	no
Necessità di contenimento dei costi di funzionamento (art.20, c.2 lett.f)	no
Necessità di aggregazione di società (art.20, c.2 lett.g)	no
L'Amministrazione ha fissato, con proprio provvedimento, obiettivi specifici sui costi di funzionamento della partecipata? (art.19, c, 5)	no
Esito della revisione periodica	mantenimento senza interventi
Modalità (razionalizzazione)	Scegliere un elemento.
Termine previsto per la razionalizzazione	
Dichiarazione di Cessione a titolo oneroso in Revisione straordinaria	Scegliere un elemento.
Applicazione dell'art. 24, comma 5-bis	Scegliere un elemento.

NOME DEL CAMPO	Indicazioni per la compilazione
Note	<p>Alla Rete Utility Alliance del Piemonte hanno aderito 16 società operanti nel settore del servizio idrico secondo il modello dell'in-house providing e società interamente pubbliche che gestiscono servizi pubblici locali negli ambiti dell'energia e della tutela ambientale prevedendo tre appositi rami operativi denominati rispettivamente Water Alliance, Energy Alliance ed Environment Alliance.</p> <p>Tale rete di imprese tutte pubbliche con affidamento in-house è stata costituita con Rogito Notarile del 19.07.2016 tra n. 11 società idriche piemontesi che hanno sottoscritto apposito "contratto di rete" finalizzato all'accrescimento della capacità competitiva delle stesse, attraverso l'esercizio in comune dell'attività di rappresentanza di interessi nei confronti degli stakeholder istituzionali e associativi e nell'ambito dei processi decisionali.</p> <p>In conseguenza dell'ingresso dei nuovi "retisti" le società Alegas S.r.l. e S.I.I. S.p.A. – Servizio Idrico Integrato del Biellese e Vercellese nel corso dell'esercizio 2019, il numero delle società idriche aderenti è aggiornato a 14.</p> <p>Con Atto notarile del 21.05.2019 la rete d'impresa ha assunto la nuova denominazione di "Utility Alliance del Piemonte" ampliando altresì l'ambito operativo di attività, oltre che a quello Idrico (Water Alliance) anche a quello energetico (Energy Alliance) nonché a quello di tutela ambientale (Environment Alliance) ed aprendo la possibilità di aderire alla rete anche a società interamente pubbliche che gestiscano servizi pubblici e che condividano le finalità della rete d'impresa.</p>

INDIRETTA 9 – HYDROAID

DATI ANAGRAFICI DELLA PARTECIPATA

NOME DEL CAMPO	Indicazioni per la compilazione
Codice Fiscale	97590910010
Denominazione	SCUOLA INTERNAZIONALE DELL' ACQUA PER LO SVILUPPO-HYDROAID
Data di costituzione della partecipata	01/01/1999
Forma giuridica	Associazione
Tipo di fondazione	Scegliere un elemento.
Altra forma giuridica	
Stato di attività della partecipata	attiva
Data di inizio della procedura	
Società con azioni quotate in mercati regolamentati	NO
Società che ha emesso strumenti finanziari quotati in mercati regolamentati (ex TUSP)	NO
La società è un GAL	NO

SEDE LEGALE DELLA PARTECIPATA

NOME DEL CAMPO	Indicazioni per la compilazione
Stato	Italia
Provincia	TORINO
Comune	TORINO
CAP*	10123
Indirizzo*	VIA POMBA 29
Telefono*	
FAX*	
Email*	hydroaid@hydroaid.it

*campo con compilazione facoltativa

SETTORE DI ATTIVITÀ DELLA PARTECIPATA

NOME DEL CAMPO	Indicazioni per la compilazione
Attività 1	S.94.99 - Attività di altre organizzazioni associative nca
Attività 2	
Attività 3	
Attività 4	

ULTERIORI INFORMAZIONI SULLA PARTECIPATA

NOME DEL CAMPO	Indicazioni per la compilazione
Società in house	no
Previsione nello statuto di limiti sul fatturato	Scegliere un elemento.
Società contenuta nell'allegato A al D.Lgs. n. 175/2016	
Società a partecipazione pubblica di diritto singolare (art.1, c. 4, lett. A)	no
Riferimento normativo società di diritto singolare	
La società adotta un sistema di contabilità analitica e separata per attività?	Scegliere un elemento.
Specificare se la disciplina applicata è stata dettata da:	Scegliere un elemento.
Società esclusa dall'applicazione dell'art. 4 con DPCM (art. 4, c. 9)	Scegliere un elemento.
Società esclusa dall'applicazione dell'art. 4 con provvedimento del Presidente della Regione o delle Prov. Autonome (art. 4, c. 9)	Scegliere un elemento.
Riferimento normativo atto esclusione	

QUOTA DI POSSESSO (quota diretta e/o indiretta)

NOME DEL CAMPO	Indicazioni per la compilazione
Tipologia di Partecipazione	Partecipazione indiretta
Quota diretta	
Codice Fiscale Tramite	07937540016
Denominazione Tramite (organismo)	SMAT S.p.A.
Quota detenuta dalla Tramite nella società	10,24%

QUOTA DI POSSESSO – TIPO DI CONTROLLO

NOME DEL CAMPO	Indicazioni per la compilazione
Tipo di controllo	nessuno

INFORMAZIONI ED ESITO PER LA RAZIONALIZZAZIONE

NOME DEL CAMPO	Indicazioni per la compilazione
Partecipazione ancora detenuta alla data di adozione del provvedimento	Sì

Se la partecipazione è ancora detenuta alla data di adozione del provvedimento continuare con la compilazione dei campi di seguito riportati. Altrimenti, se la partecipazione non è più detenuta alla data di adozione del provvedimento, deve essere compilata la scheda “Partecipazione non più detenuta” in base alla tipologia della razionalizzazione realizzata.

Società controllata da una quotata	No
CF della società quotata controllante	
Denominazione della società quotata controllante	
La partecipata svolge un'attività di produzione di beni e servizi a favore dell'Amministrazione?	No
Attività svolta dalla Partecipata	autoproduzione di beni o servizi strumentali all'ente o a
Descrizione dell'attività	Sostegno attività istituzionali e realizzazione progetti
Quota % di partecipazione detenuta dal soggetto privato	
Svolgimento di attività analoghe a quelle svolte da altre società (art.20, c.2 lett.c)	Scegliere un elemento.
Necessità di contenimento dei costi di funzionamento (art.20, c.2 lett.f)	Scegliere un elemento.
Necessità di aggregazione di società (art.20, c.2 lett.g)	Scegliere un elemento.
L'Amministrazione ha fissato, con proprio provvedimento, obiettivi specifici sui costi di funzionamento della partecipata? (art.19, c, 5)	Scegliere un elemento.
Esito della revisione periodica	mantenimento senza interventi
Modalità (razionalizzazione)	Scegliere un elemento.
Termine previsto per la razionalizzazione	
Dichiarazione di Cessione a titolo oneroso in Revisione straordinaria	Scegliere un elemento.
Applicazione dell'art. 24, comma 5-bis	Scegliere un elemento.
Note	L'Associazione è costituita da Soci permanenti provenienti dal settore pubblico e privato (Regione Piemonte, Comune di Torino, Compagnia di San Paolo, Camera di Commercio di Torino, Hydrodata S.p.A. oltre a SMAT) che operano a sostegno delle attività istituzionali e contribuiscono attivamente alla realizzazione delle diverse iniziative e progetti.

Cantoira, 06/11/2025

F.to Il Responsabile del Servizio Finanziario

VIVENZA Franca

F.to Il Segretario Comunale

Concetta CHISARI

